



桜 登山 紅葉 スキー

温泉

虹の似合う
雫石町

一年中楽しめるまち



Iwate

粟石での暮らしをイメージしてみよう！

01



情報収集

気になることを調べてみよう！移住者のストーリーが見える記事、まちの住まい、仕事、移住イベントなど役立つ情報が満載！！



粟石町移住定住HP

02



移住相談

移住コーディネーターがLINE・電話・メール、オンラインなどで質問にお答えします。問合せ先は最終ページをご覧ください。



LINE等での移住相談

03



見て、聞いて 体験する

実際に足を運んでみる。個別まち案内ツアーやお試し住居、移住体験ツアーなどを利用し、町を体感しましょう。



個別まち案内
ツアー



お試し住居

04



住まい探し 仕事探し

住まい・仕事を具体的に考える。空き家や賃貸住宅の内見、就職したい企業への応募や企業の準備、移住に向けた準備を進めます。



住まい情報



仕事情報

05



粟石暮らし スタート！

いよいよ移住！新しい粟石暮らしのスタートです。移住後も変わらず移住コーディネーターがサポートします。ご安心ください。

交通手段は、
車？公共交通
利用？

どんな家に
住みたい？

将来のライフプラン、
子どもの進学や
老後は？



移住に
あたって
不安なこと

どんな働き方を
したい？

地域の方との
かかわり方は？

自然の中で
どんな暮らしを
したい？

位置

東京23区と
ほぼ一緒！



m² 総面積は
608.82 km²

人口は
14,592人
(6,374世帯)

※令和8年3月末現在



霰石町は、県内最高峰の岩手山（標高2038m）をはじめとする、雄大な自然に抱かれた町です。水がきれいなので米や野菜などがとても美味しく、スキー場や温泉、日本最大級の民間総合農場『小岩井農場』などの観光施設も充実しています。山麓部は3つの川が流れ、天然林、牧野、田畑が広がる、自然豊かな環境で四季折々の美しい景色が楽しめます。

アクセス



雫石駅南口に
無料駐車場を完備！



秋田新幹線 **こまち** で
雫石⇔東京は、乗り換えなしで約**2時間30分**！



意外と近い！

東京 ⇔ **雫石**

秋田新幹線 **こまち**
約 **2時間30分**

約 **7時間40分**

東京 ▶ 東北自動車道 ▶ 盛岡I.C. ▶ 国道46号 ▶ 雫石

大阪 ⇔ **雫石**

約 **2時間40分**

伊丹空港 ▶ いわて花巻空港 ▶ バス ▶ 盛岡駅 ▶ 雫石

通勤・買い物も
ラクラク！

盛岡駅 ⇔ **雫石駅**

岩手県庁所在地

約 **25分**

約 **19分**

盛岡駅 ▶ 前潟駅 ▶ 大釜駅 ▶ 小岩井駅 ▶ 雫石駅



とっても人気の町なんです！



街の幸福度&住み続けたい街
ランキング2025【岩手県版】

雫石町 第2位

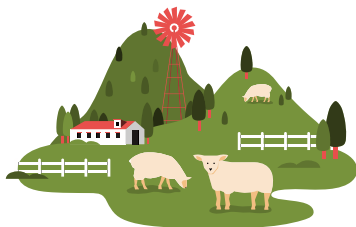
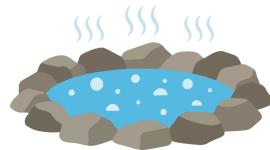

●出展元
大東建託株式会社
「街の幸福度&住み続けたい街
ランキング2025<岩手版>」





- ★ コンビニ(6ヶ所)
- スーパー(4ヶ所)
- ドラッグストア(2ヶ所)
- ホームセンター(1ヶ所)
- 産直



道の駅 雫石
あねっこ



しずくいし
観光協会



御所湖広域公園



雫石町歴史
民俗資料館

生活圈メモ

住民の生活圈は、近隣の「盛岡市」と「滝沢市」を含みます。どちらも、雫石から車で20分から30分程度です。イオンモールや映画館、美術館、ファーストフード店、家電・衣料量販店などを利用したい時に足を伸ばします。

地区マップ

4つの
地区が
あります

雫石町には4つの地区があり、商店街、田畑、牧野、山麓、天然林など様々な景色が広がっています。地区ごとの特徴をご紹介します！

にしやま

1. 西山地区

西山地区は自然が豊かで農業が盛んな地域。四季折々の風景が楽しめ、特に「網張温泉」などの温泉施設も魅力の一つです。岩手山が近く、のどかな田園風景が広がり、長山街道沿いにはおしゃれなカフェやジェラート屋さん、お蕎麦屋さんなどが点在しています。



おみょうじん

2. 御明神地区

御明神地区は雫石町の西部にあり、道の駅雫石あねっこがあります。牧場や農地が広がるエリア。畜産業が盛んで、ブランド牛「雫石牛」の生産地としても知られています。のびやかな自然環境の中で、静かに暮らしたい方におすすめです。

八幡平市



滝沢市

イオンモール
まで車で15分!

盛岡市

岩手医大まで
車で35分

矢巾町

秋田県仙北市

西和賀町

紫波町

花巻市



花巻空港まで
車で48分!

しずくいし

3. 雫石地区

雫石地区は町の中心部に位置し、住宅が密集しているエリア。役場やスーパー、学校、病院などが集まる利便性の高いエリアです。JR雫石駅があり、盛岡市へのアクセスも良好です。



ごしょ

4. 御所地区

御所地区は雫石町の南東部に位置し、温泉地や観光施設があります。多くの公園がある「御所湖」や「鶯宿温泉」などの観光スポットがあり、自然と触れ合いながらのびのびとした生活が可能です。

雫石まちなかマップ

雫石のまちなかには、暮らしに必要な施設がギュッと集まっています。スーパーやドラッグストア、ホームセンターなど、日用品が意外と近くのお店でそろいます。中心部に役場、図書館、駅や銀行もあり、飲食店では地元の味を楽しめます。物価は、それほど都会と大きくは変わりませんが、産直利用などで食費は下がる傾向にあります。また、全国と比べると、ガソリンが比較的安いです。



まちなかの店舗について

-  スーパー
 - ・JOIS (ATMあり)
 - ・BIG HOUSE (ATMあり)
-  ドラッグストア
 - ・ツルハドラッグ (100均あり)
 - ・薬王堂
-  ホームセンター
 - ・コメリ
-  銀行
 - ・岩手銀行
 - ・北日本銀行
-  郵便局
-  コンビニ
 - ・セブンイレブン
 - ・ファミリーマート
-  飲食店
 - パン、ジェラート、カレー、ピザ、洋食
 - 寿司、ラーメン、カフェなど

気候

※統計：気象庁HPより2020年から2024年のもの

春は桜、菜の花、芝桜などの
名所がたくさん！



大自然に包まれて
爽やかで
過ごしやすい夏！

寒暖差で美しく彩られる秋



平均気温は **10.7℃!**
(東京は16.9℃)

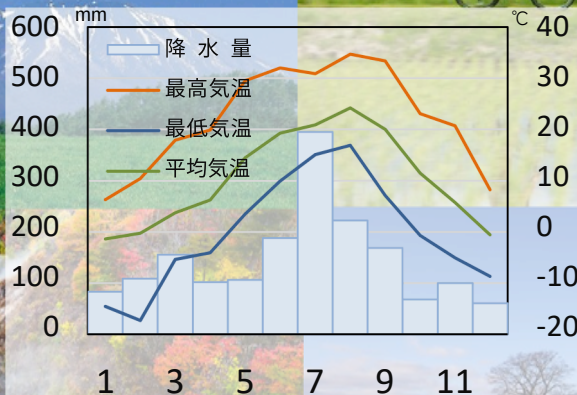

最深積雪量
73.6cm

ウィンタースポーツなど
雪を楽しむ冬



冬の暮らし方

雫石のイベントについて



元祖軽トラ市
5月～11月
毎月第1日曜日



軽トラックの荷台に積載された、農産物や工芸品などがよしゃれ通りの全長およそ500mを歩行者天国にして販売される。毎回50～60台の軽トラが立ち並ぶ。雫石が発祥の地。



当日輪踊りに
参加できます！

8/11

雫石
よしゃれ祭



10月

しずくいし産業まつり

雫石でできた美味しい食べ物や匠の技が光る工芸品などを出展販売。お楽しみ抽選会や楽しいイベントなども行われる。



山開き（駒ヶ岳など）



5月

岩手山ろくファミリーマラソン

「よしゃれ、おかししゃれ、その手は食わぬ。その手食うよな野暮じゃない。」滝石城攻防の際の故事から生まれたといわれる町を代表する民俗芸能。祭当日は、町内中心部をよしゃれパレードがねり歩く。

12~1
月

KOIKAI WINTER LIGHTS



11月



無形文化財芸能祭



8月

御明神夏祭り

送り盆に行われる伝統行事。花火大会もある。

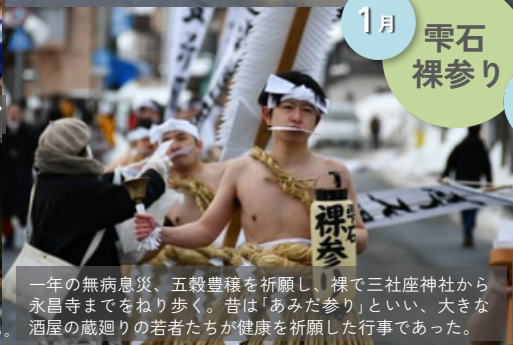

1月

雫石
裸参り



1~2
月

雫石冬フェスタ in 小岩井農場

スノートレイン、ちびっこソリ広場、雪遊びパーク、地元の味が楽しめるキッチンカーなど、子どもも大人も楽しめるイベント。

小岩井農場



岩手県の代表的観光地として知られる

『小岩井農場』は、民間総合農場として日本最大級

国指定の重要文化財 小岩井農場施設21棟
古くは1890年代の建物が現存しています。
世界遺産登録を目指しています！

写真提供：小岩井農牧(株)

観光・アウトドア



01



スキー場
小学生以下
リフト券 無料



自然の中でリフレッシュしたり、アウトドアを楽しむことができるまち



網張温泉スキー場 岩手高原スノーパーク
翠石スキー場の3スキー場があります！



02
烏帽子岳
三ツ石山
駒ヶ岳など
名山豊富！



03
キャンプ施設
も充実



@visit_shizukushima
visitshizukushima.com



04
楽しめる公園が
たくさん！



御所湖広域公園

御所湖周辺には、たくさんの公園が点在しています。

雫石町は9種の源泉が楽しめます



国見温泉
エメラルドグリーンの湯
ベットのお風呂もアリ！



ホテル森の風
空中露天風呂



ゆこたんの森



入浴しながら鯉が見られる
雫石高倉温泉



網張温泉野天風呂
仙女の湯



鶯宿温泉 川長



網張温泉館



鶯宿温泉 竹あかりの宿
加賀助



道の駅 雫石あねっこ

雫石は、県内でも有数の温泉天国です。町内には鶯宿・国見・網張温泉など9種の源泉が楽しめます。日帰り温泉も充実しているので、家のお風呂を使わず、毎日温泉利用する方もいます。



雫石町の温泉

2027年冬開催予定！

1泊2日4食付きで
東京駅発着

33,000円

(子ども半額)

移住体験交流ツアー

まずは、遊びに来ませんか？／

雫石町を1泊2日でめぐるバスツアー。先輩移住者との交流や自然体験をしながら移住のイメージを膨らませてみましょう。



雫石の伝統食や重っこ料理を楽しむ



昨年度の開催の様子



真冬の遊び体験



薪割体験



雪かき体験



先輩移住者
との交流



スーパーや病院、保育園などの生活の場を見学したり、先輩移住者などとながらすることで、粟石町での生活のイメージが高まります！

個別まち案内ツアー

参加無料！ ※粟石町までの交通費は自己負担

／粟石町をもっと知りたい方へ／

観光では見えない粟石の暮らしを一緒にデザイン

1回1組限定

LET'S GO

粟石

移住コーディネーターが
まち案内します

SHIZUKUIISHI
TOWN TOUR

個別まち案内ツアー

- 現地案内例
- ・子育て支援施設
- ・保育園、児童館、図書館等
- ・農ある暮らしの体験
- ・交通アクセス
- ・定住促進住宅等住まい内見
- ・スーパーなど生活利便施設
- ・お試し住居見学
- ・支援金・支援制度
- ・先輩移住者との交流 などなど

ご希望をもとにツアー計画をご提案します！！



個別まち案内ツアー

【問合せ】

観光商工課 都市交流推進室

☎019-692-6499



お試し住居

＼ 1泊2日でお気軽に！ または 30日間がっつりと！ ／



町にゆったり滞在できる「お試し住居」をご用意しています！基本的な家具家電とペレットストーブ完備！
雫石町での暮らしを実際に試してみませんか？雫石町への移住検討者が対象。（※布団は有償でレンタル可）

お試し住居利用料金 ※11月～4月までは暖房費別途 1,000円加算

A室 1LDK

3,040 円

B室 2LDK

4,570 円



隣接する七ツ森地域交流センター

【問合せ】七ツ森地域交流センター

☎019-601-3566

✉h.takahashi@enepro.jp



A室 1LDK



B室 2LDK

ペレットストーブ

交通支援

運転できなくても、免許返納後でも安心！

01



予約型乗り合いタクシー あねっこバス

路線バスの代わりに活躍している町民の足「あねっこバス」。電話予約して乗車するデマンド型で、町内に張り巡らされた路線を利用できるサービス。主要施設や各地区に停留所があります。移住相談で来町の際もぜひお使いください。

スーパーや温泉、病院にだって
行けちゃいます！

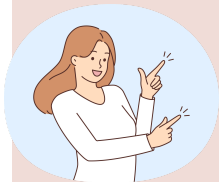

予約センター

☎019-692-6323

※利用受付時間：平日 8～17時
土日 8～16時
1時間前までにご連絡ください



あねっこバス
5路線時刻表



宿⇄JR
乗り継ぎなど

02

予約いらずの まちなか巡回バス

町内のスーパーや病院などを巡回し、定時・定路線で運行。栗石駅を発着とし、午前と午後の2便ずつ運行。

どちらも

1乗車 **200円**

(小学生100円 就学前児童無料)



まちなか巡回バス
ルート・時刻表

【問合せ】

NPO法人しずくいし・いきいき暮らしネットワーク

☎019-691-1800

＼39歳以下または、子育て世帯の方へ／ **交通費支援** します！



【問合せ】
観光商工課 都市交流推進室

☎019-692-6499



若者交通費助成HP

■助成対象

- ・ 39歳以下または、18歳以下の子を養育している方
- ・ 岩手県外からの移住希望者
- ・ 町内の宿泊施設へ宿泊する方（お試し住居を含む）
- ・ 来町中に移住相談をする方

■そのほかの留意点

- ・ 助成は同年度内1回、通算2回まで
- ・ 自家用車ご利用の際は高速道路を利用した場合のみ
- ・ 移住体験ツアー参加や地域おこし協力隊採用時における面接費は適応外

岩手町若者定住活動支援助成金

■同行者：小学生以上の同居親族も対象（小学生以上高校生以下は半額）

東北

5,000円
※上限1,000円

北海道
関東甲信越

13,000円
※上限29,000円

その他
地域

18,000円
※上限40,000円





求人情報・相談窓口

雫石求人情報・お仕事に関する情報

毎月中旬ごろに雫石町と盛岡市近郊の求人情報が移住定住のHP新着情報で更新されます。お仕事を探している方はまずこちらをチェック!!
お仕事に関する支援情報も掲載しています。



岩手の仕事・就職情報サイト

シゴトバクラシバいわて

岩手県が運営する、岩手県公式のU・Jターン就職マッチングサイトです。
(登録・利用は無料です)

■ シゴトバクラシバいわて 活用のポイント

- ・岩手県内の求人情報を多数掲載!
マッチングシステムに登録することで直接掲載求人に応募できます
- ・U・Jターン就職を応援する岩手県支援窓口による個別サポートも実施中!



就活イベント・お役立ち情報も掲載!

【お問い合わせ先】
ジョブカフェいわて
TEL 019-621-1171



雫石 DE 介護のお仕事!

雫石町で介護の仕事に従事するために 転入した方へ

1. 引越し等の費用を10万円助成します。
U・Jターン就職者(年齢不問)
2. アパートなどの家賃を毎月1万円助成します。(最大12か月)
職場の住居手当の有無に関係なく、町が助成します。
3. 資格がなくても大丈夫、働きながら資格取得できます。
町独自の介護職員初任者研修等の受講助成金があります。
ただし、町が採用の可否に関与することはありません。



【問合せ】福祉課

☎019-692-6401

首都圏の岩手移住相談窓口

いわて暮らしサポートセンター(有楽町)

岩手県U・Jターンセンター(銀座)

- ・職業アドバイザーや移住コンシェルジュが、岩手へのU・Jターンをお考えの方に、仕事や暮らしについてのご相談に対応します。
- ・登録・相談は無料です。
- ・来館のほか、メールやオンラインでの相談も可能です。



いわて暮らし
サポートセンター
TEL 080-8871-1741



岩手県U・Jターン
センター
TEL 03-3524-8284



岩手への就職活動を応援 就職活動交通費支援

公益財団法人ふるさといわて定住財団が実施する支援制度です。
ご利用には、財団ホームページの利用者登録が必要です。

- ・年度内一人2回利用可能です
- ・実際に利用した交通手段に関わらず、居住地域によって一律以下の通りに支給します
東北地区(岩手県を除く) 5,000円
東北地区以外 10,000円
- ・学生や社会人、どなたでも利用可能です



【お問い合わせ先】
ふるさといわて定住財団
TEL 019-653-8976



若者のしごと・就職のサポート施設 ジョブカフェいわて(盛岡)

就職活動のなかから在職中の方まで、一人ひとりに合った方法でみなさんの「働く」をキャリアカウンセラーがサポートします。
【対象】15歳～おおむね45歳までの方およびその保護者の方

就職サポート

キャリアカウンセラーによる就職相談、応募書類のチェックサポート、面接練習

イベント・セミナー

就職活動セミナー、トークイベント、県内外のイベント情報提供

施設・設備

- ・県内企業の会社室内、ガイドブック
- ・書類作成やインターネットでの情報収集に使えるパソコン10台完備
- ・書類作成フリースペース



ジョブカフェいわて
TEL 019-621-1171



※岩手県外にお住まいの方の相談窓口(いわてU・Jターンサポートデスク)もございます。
(U・Jターン相談の場合、年齢は問いません)

創業・起業支援

空き店舗の改装補助

01

新たに空き店舗を活用し出店する
事業者には**改装費用の1/2を補助**
(上限 **75・100万円**)

※栗石都市計画用途地域における商業地域及び近隣商業地域の
場合は、上限100万円。上記以外の地域は上限75万円

※利用実績

お弁当屋、イタリアン、ラーメン屋、BAL、美容室、
接骨院、居酒屋、アウトドア用品店など

02

対象となる事業を営むための
貸室にかかる月額**家賃補助**(最長1年間)
対象経費の1/2以内

(上限月額**3万円**)

【問合せ】観光商工課

☎019-692-6497



無料
相談

岩手県
よろず支援拠点

小さな会社の「稼ぐ力」を
大きくします！

起業したい！資金
繰りを改善！売上げ
アップしたいなどの
お悩みを解決する
専門家があります。

よろず支援拠点

☎019-631-3826



空き店舗改装補助を利用した店舗

物産展等出展事業費補助金

町内事業者の販路拡大を応援するため、県
外の物産展に出展する経費の一部を補助！

対象経費 1/2 以内 1回5万円まで (年2回まで)

■対象経費

出展料、運搬費、交通費・宿泊費(各2名分)など

【問合せ】観光商工課

☎019-692-6497



栗石商工会



商工業者の経営を支え、地域
全体のにぎわい創出を目指し
て、多様な支援活動や事業を
展開しています。あわせて、
元祖しずくいし軽トラ市の最新
情報も発信しています。

【問合せ】栗石商工会

☎019-692-3321



就農支援

＼新しく農業を始めたい方をサポートしています！／

町内では稲作を中心に、露地や施設での野菜栽培、菌床、花き、畜産が行われています。



肉牛農家は母牛から子牛を増やす「繁殖経営」と、その子牛を購入して出荷するまで育成する「肥育経営」の二種類があります。

あなたはどんな農業を目指していますか？

働き方(独立した農家、農業法人への就職、継業)は？
どれくらいの規模、農地の取得は？
栽培する作目は？
どうやって技術を習得するの？
必要な資金は？農地の手続きは？
機械や施設の取得は？
販売方法や販売先は？
支援制度情報は？

などなど、あなたのお話を伺いながら関係機関と連携してサポートいたします。

【問合せ】農林課農政係 / 農業委員会事務局

☎019-692-6405 ☎019-692-6414

岩手県農業公社も支援しています。

いわて新農業人チャレンジファーム

雫石町にある農地で講義と実習で農業の基礎を学ぶ1年間の講座。(例年1月に農業公社のホームページで募集しています。)

新鮮いわて農業チャレンジ体験研修

最長5日間で、リアルな農業を学びます。

【問合せ】岩手県農業公社

☎ 019 - 651 - 2181

✉ ninaite@i-agri.or.jp



農業公社HP



若者向け住宅取得支援

39歳以下
の方対象

若者(39歳以下の方)の住宅取得に対し、最大100万円の支援をします！

基本額

60万円

+

中心市街地
加算
20万円

※居住誘導区域加算

+

移住者
加算
20万円

=

給付最大額

100万円

※住宅の取得費を上限とする

新築・購入どちらも可！

空き家バンク改修補助との併用も可能！！

※中心市街地範囲については担当課にお問合せ下さい。



若者向け住宅取得支援

新築でも
購入でも
OK！

【問合せ】地域整備課

☎019-692-6406



コテージむら 宅地付き農地の分譲



農業を楽しみながら悠々自適に暮らしたい！そんな時は、「コテージむら」がオススメです！



岩手県 農業
公社HP

『コテージむら』

新しく農業を始めたい方のために、**岩手県農業公社**が雫石町で販売している土地です。**宅地付き農地**として分譲しています。価格は600万円台から。



農地(畑)

1,289㎡～3,809㎡

宅地

約500㎡
(約150坪)



南畑コテージむら 体験農園(貸し農園)



農家さんによる個別指導や講座もあります！！

- ①33平方メートル(18区画)
1区画あたり 5,230円/1年
- ②50平方メートル(22区画)
1区画あたり 7,330円/1年

【問合せ】岩手県農業公社

☎ 019-651-2181

県産・町産木材利用の新築リフォーム



町産木材利用の木造住宅普及促進事業

●町産材を使った住宅新築やリフォームを最大**30万円**支援します。

【問合せ】農林課 林業振興室

☎019-692-6495

いわて木づかい住宅普及促進事業

●県産木材を使用した住宅購入やリフォームを支援します。

18歳以下の子どもがいれば金額上乘せ！

新築でもリフォームでも最大**50万円**！



【問合せ】岩手県農林水産部 林業振興課 / 岩手県木材作業協同組合

☎019 - 629 - 5773

(補助制度について)

☎019 - 624 - 2141

(申請について)



いわて木づかい
住宅普及促進事業HP

空き家バンク

中古一戸建てに住みたい！
そんな時は**空き家バンク**のご利用がおすすめです。

※令和8年2月末時点で登録**74**件中**49**件が成立！

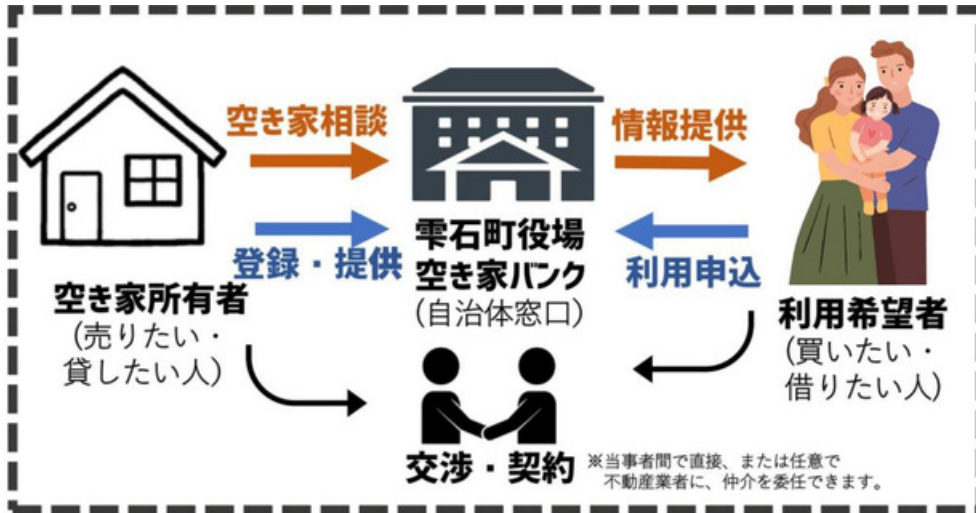

当事者間または不動産業者を介しての交渉・契約



定住目的の空き家利用者に対し**改修費用の半額最大60万円**助成！

※助成ご希望の場合は、要件等がございますので

※条件により1/3（最大50万円）の場合もあります。

必ず事前に担当課にご相談ください。

【問合せ】地域整備課

☎019-692-6406



空き家バンク
物件情報



空き家バンク
制度



雫石町住まい情報

定住促進住宅

低コストで快適なアパートに住みたい！
そんな時は**定住促進住宅**がおすすめです。
広々3DKでなんとお家賃！**¥24,000~**



定住促進住宅HP

見取り図



リフォーム済のお部屋は
とても暖かいです！
トイレもウォシュレット付き！



【問合せ】地域整備課

☎019-692-6406

ライフライン

WI-FI



町内全域を光回線が網羅して、どこに住んでもサクサク繋がります！

電気



電力の自由化により、各家庭によってプランや電力会社を選べるようになりました。お好みの電力会社を探してみてください！

上下水道

▶排水設備を整備し、公共下水道等の使用を開始すると、毎月の上下水道の使用料を合算した金額を町に納付することになります。使用料や納付方法についての詳細は、お問い合わせください。



▶浄化槽や汲み取りについて
「汲み取り」とは、生活排水がタンクに溜まり、清掃業者がそれを汲み取ります(有料)。タンクの中が満タンになりそうなタイミングで電話をかければ、業者さんが処理をしてくれます。下水処理は家によって様々。気になる方は、内見時にチェックをしておきましょう。
※浄化槽設置や維持費の補助がありますので、後のページを確認ください。

【問合せ】上下水道課

☎019-692-6408

ガス



「プロパンガス」を使用します。「都市ガス」に比べると、料金は割高になります。ガス会社は各ご家庭で利用先が異なりますので、大家さんやご近所の人に聞いてみましょう！
※アパートの中には「IH付きのキッチン」もありますので、好みに合う住まいを探してみてください。

● 雫石町防災マップ



- ・避難所情報
- ・防災対策
- ・各種災害リスク箇所の指示など

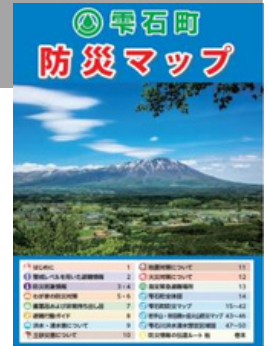

● 雫石町防災情報受信方法

@インフォカナル
防災情報や行政情報の受信アプリ

@インフォカナル



Android



iPhone

【問合せ】防災課

☎019-692-6410

● ごみ処理について



- ・ごみ集積所
各自治会にいくつかのゴミ集積所があります。
- ・ゴミ袋について
町指定のゴミ袋はありません。
透明・半透明のゴミ袋を利用します。
- ・ごみの直接持ち込み
空き家を買った際のゴミ捨てなど、量が多い時には直接持ち込みできるリサイクルセンターがあります。その際は、窓口にご相談ください。

【問合せ】町民課 環境対策室

☎019-692-6403



清掃センター

浄化槽・クリーンエネルギー助成

下水道ではなく**浄化槽**を使う方や、**ソーラーパネル**や**薪ストーブ**を使う方向けの制度

01 浄化槽

浄化槽設置費助成

専用住宅に浄化槽を設置する場合、補助

※設置の際はご相談ください

浄化槽維持管理費助成

維持管理費の一部
(一律**1万円**)を補助



浄化槽設置補助など

【問合せ】上下水道課

☎019-692-6408

02 太陽光パネル 薪ストーブなど

クリーンエネルギーに係る経費の一部を助成

- ・**太陽光**
1Kwあたり**2万円**・上限**8万円**
- ・**太陽熱**
購入に要する経費の1/3・上限**5万円**
- ・**薪ストーブなど木質燃料設備**
購入本体価格**2万円**以上の機器で、購入に要する経費の1/2・上限**5万円**
- ・**蓄電池**
蓄電池の容量1Kwあたり**2万円**・上限**8万円**



クリーンエネルギー
助成

【問合せ】町民課 環境対策室

☎019-692-6403

暮らしのこと 1年間でかかるお金は？

自治会費用・活動について

地域で安心して暮らしていただくために、多くの自治会では住民同士の支え合いや交流を目的とした活動を行っています。

○自治会費について

自治会費は、地域の環境整備や防災活動、行事運営などに活用されます。金額や集金の回数・時期は自治会ごとに異なりますので、最新の内容は移住後に各自治会長へお問合せください。

○主な活動内容

- ・地域清掃や環境美化活動
- ・防災、防犯の取り組み
- ・お祭りや交流イベントの開催
- ・回覧版などによる地域情報の共有

これらの活動は、無理のない範囲でご参加いただくことを基本としています。地域のつながりづくりの一環として、ご理解とご協力をいただければ幸いです。



【問合せ】総合政策課 政策推進係

☎019-692-6409

車について

信号が少なく、見通しのよい道路が多いです。そのため、車での移動が増えてもストレスが少なく、気持ちよく運転することができます。

好きな音楽で四季折々の自然あふれる景色を楽しんでください。冬季間はスタッドレスタイヤが必須です。また、冬用ワイパーやスノーブラシをご準備ください。4WDの雪国仕様車をオススメします。冬はブレーキは優しく踏み、車間距離は多めにとる、窓が凍っていたら暖機運転、急ハンドルはスリップのもとです！

●自動車保険料^(H29.4)

軽自動車 30,000～60,000円程度
普通車 50,000～100,000円程度

※上記はあくまで目安で使用者や補償内容によって前後することをご了承ください

●自動車税^(H29.4)

軽自動車 10,800円
普通車 29,500円～

●1カ月のガソリン代目安

燃費10km/L 片道ガソリン170円/Lの場合
(通勤距離)

5km 3,400円前後
10km 6,800円前後
20km 13,600円前後



医療・教育・福祉

病院

2 か所
診療所

4 か所

※訪問看護 1 か所

内科・小児科・整形外科
・眼科・リハビリセンター
があります！近隣の
市町には産婦人科や先進
医療が受けられる医大や
総合病院などが数か所あ
ります。

歯医者

4 か所



雫石診療所（健康センター）

町の在宅福祉サービス

在宅の一人暮らしの高齢者や日常生活に援助や介護を必要とする人とその家族の生活を支援しています。昼食サービス、緊急通報装置の貸与、訪問理美容サービス、軽度生活の援助、紙おむつ助成券、高齢者外出支援、日常生活用具の給付などがあります。

※サービスによっては対象者の制限や費用負担があるものもあります。

【問合せ】町地域包括支援センター

☎019-691-1105

保育所

6 か所

小学校

5 校

中学校

1 校

高校

1 校

サービス付き
高齢者向け住宅

1 か所

有料老人ホーム

2 か所

グループホーム
特別養護老人ホーム
介護老人保健施設

各 2 か所

通所介護

(デイサービス)

6 か所

居宅介護

(ケアマネジャー)

6 か所

訪問介護

(ホームヘルプ)

3 か所



子育て支援ガイドブック

雫石町の広大な自然の中で、のびのびたくましく育ててほしい。そんな願いで子育て支援ガイドブックができました。妊娠・出産に関する情報はもちろん、乳幼児健診や予防接種について、各種手当・助成・保育園情報などギュッと詰め込んであります！



子育て支援ガイドブックは
雫石町HPの右上のパナー
4ページ目からご覧ください

【問合せ】健康推進課

☎019-692-2227

【問合せ】こども課

☎019-601-5428

子育て支援 概要

出産祝金
在宅子育て応援給付金

婚活・結婚支援

妊婦支援給付金

妊産婦
医療費助成

保育料完全無償化

NEW

小・中学校
給食費無償化
小・中入学祝金

高校以上進学時
奨学金貸付制度

高校生まで医療費無料

児童手当



結婚・出産・子育て支援



町主催の婚活パーティーや
結婚支援制度があります。

であいのしずく

『であい』『お見合い』『お付き合い』
『結婚』までサポートする婚活パーティーを
開催しています。



【問合せ】福祉課

☎019-692-6401

妊婦支援給付金 10万円

安心して出産・子育てができるよう、相談支援と
経済的支援を一体的に行っています。

【問合せ】こども課

☎019-601-5428



いわてで家族になろうよ 未来応援事業 (39歳以下の方)

町では、これから夫婦として新生活
を始める世帯を対象に、結婚に伴う
住居費や引越費用などの一部を補助
します。

39歳以下は最大 **30万円** 支援！
29歳以下は最大 **70万円** 支援！

【問合せ】福祉課

☎019-692-6472



妊産婦医療費助成

医療機関を受診した際の
一部負担金を助成！

【問合せ】町民課給付・医療係

☎019-692-6400



出産・子育て支援

出産祝金



生まれたこども一人につき出産者に**10万円**をプレゼントします。

※ただし、町内に1年以上住所を有している方が対象となります。

ブックスタート



ボランティアによる読み聞かせと絵本2冊入りのブックバックをプレゼントします。

ハッピー・ホッズ・ウッド



3・4か月健診を受けたお子さん全員に「マルチキッズテーブル」もプレゼント！

※栗石町産材で作っています。

おはなし会

申し込み不要で、読み聞かせボランティアによる『おはなし会』を行っています。

- ・しずくいしおはなし会（児童対象）
- ・たんぼぼおはなし会（幼児対象）



3WAYで使えます！

- ①低いイス
- ②少し高いイス
- ③本棚・踏み台

出産・子育て支援

役立つ！ 子育てカレンダー



毎月の広報で子育て中のパパママが参加できるイベントを掲載しています。



医療費助成制度

高校生以下医療費が
無料! 窓口での一時
支払いもなく、診察後
とってもラクラク!

【問合せ】町民課

☎019-692-6479



チャイルドシート等 貸出制度

安心して外出できるようチャイルドシートやジュニアシートの貸し出しを行っています。
(雫石町社会福祉協議会内)



在宅子育て応援給付金



在宅で3歳未満のお子様を育てている方に、子ども1人あたり月額 **5,000円**分の**地域商品券**を支給!

※育児手当をもらっている方にも支給しております!!

【問合せ】こども課

☎019 - 601 - 5428



子育てボランティアの会



緊急に子どもの世話ができなくなった場合、**子育て支援ボランティアの会**が、ボランティア宅や社会福祉協議会内、依頼者宅で保育等を行います。(600円/1H)

【問合せ】雫石町社会福祉協議会

☎019-692-2230



働くパパママを
全力応援！

保育支援



保育料と副食費の完全無償化

※3歳未満児第一子からの保育料無償化および副食費（おかず代）無料は雲石町独自の支援です！



令和6年度より保育料完全無償化が始まっています！

所得制限もなく、0歳児から保育料無料！

※3歳未満児の保育料無償化には免除申請が必要な場合があります。



保育サービスの充実



※家庭にいるお子さんの遊び場として、保育所が休みの日以外の午前中に園庭や遊具など開放します。

一時預かり

保護者の仕事などの事情で一時的に預けることができます。

病後児保育

病気の回復期にお子様の保育を行うことができます。

無料！

休日保育

休日に保育を必要とする場合に利用できます。

延長保育

通常保育時間以降、保育時間を延長することができます。

小中高校への支援

給食に嬉しい
小岩井牛乳付き!



01

小・中学校 給食費無償化



各学校で作っているため、作りたての温かな給食が味わえます。町内産の農産物を使用した給食の提供と、食育に努めています。



02 放課後児童クラブ

- ★平日19:00まで
- ★土曜長期休業7:30～19:00

常時利用料	1～3年生	7,000円
	4～6年生	6,500円
非課税世帯	1～3年生	3,500円
	4～6年生	3,300円

※2人目以降は無料

各小学校内で開設して子育てをサポートしています。児童館を1館開設し、子どもの健全育成を図っています。



雫石町の美味しい
給食の理由がわかり
ます!どうぞ
ご覧ください!



03

スクールバス



遠距離通学となる児童生徒はスクールバスを利用できます。

※小学校は4km
中学校は6kmから
が目安です。

04

奨学金貸付制度



経済的理由で、修学が困難な方が高校以上に進学する場合、無利子で活用できます!



05

中学校国際交流 海外派遣事業

米国ランドルフの生徒と異文化交流を図っています。



06

小・中入学祝金

入学した5/1時点で住民登録があると小学校で1万円、中学校で2万円を応援支給。

※支給要件: 対象となる児童と同居していること



地域から愛される雫石高校



中学校を卒業すると、多くの生徒が盛岡市内の高校、または雫石高校へ進学します。このページでは、雫石高校に通う生徒への雫石町独自の支援制度についてご紹介いたします。なお令和7年度には、キャリア教育プログラム「虹色コンパス」が文部科学大臣表彰を受賞しています。

雫石高校支援事業

01

入学時に係る経費
(上限12万円)の
1/2の額を補助



制服等入学に必要な経費の一部を補助

02

通学定期代
支援



町外からの通学生へ公共交通機関による交通費の補助

03

中高連携公営塾

雫石中学校及び、雫石高校の生徒を対象とした中高連携の公営塾を開設

10

奨学金償還補助

卒業後の進学先で雫石町奨学資金の貸し付けを受け、かつ、事業所に正規雇用されている雫石高校出身者について、償還金の半額を補助

04

各種検定や資格
取得費用補助

模試受験料の全額および英検などの検定料半額補助

05

教科書購入
費用の全額補助



08

雫高ランチ

おかず代1/2の200円助成



09

海外派遣
事業



06

部活動遠征
費用助成



07

全国や海外でも活躍する
郷土芸能活動 ▶▶▶



あなたの新たなチャレンジを応援！

移住支援金

雫石町移住支援金

●対象となる方（いずれかに該当する方）

- ・東京23区にお住まいの方
- ・東京圏にお住まいで、東京23区へ通勤している方

※直近10年間のうち、通算5年以上(直近1年を含む)該当していることが条件です。

单身 **60** 万円



世帯 **100** 万円



さらに子ども
一人につき **100**万円 加算



移住支援金

雫石町移住支援金対象外の方でも・・・

雫石町若者U・Iターン支援金

県外に通算5年以上在住する40歳未満の方

单身 **15** 万円

世帯 **25** 万円

さらに子ども
一人につき **25**万円



雫石町若者
U・Iターン支援金

新卒向け雫石町若者U・Iターン支援金もあります！

県外の大学等・高校を3年以内に卒業した40歳未満の方が対象です。(一律 **15**万円)

※どちらも要件がありますので、該当するかご相談ください。
女性・26歳未満の若者加算あり。

●雫石町移住先要件【関係人口枠要件】より一部抜粋

01

過去5年以内において、町が主催する移住体験ツアーに参加経験を有する者

02

七森地域交流センター内のお試し住居を1週間以上、利用した者

【地域の担い手要件】（上記01・02のどちらかに加えて）

- ①農林水産業や文化・伝統工芸職に就業する者
- ②家業等へ就業する者（親元などの農業経営、店舗や町工場など）
- ③起業し町内に事業所を設置する者
- ④町内事業所に週20時間以上の無期雇用契約に基づいて就業した者

首都圏学生向け

交通費 &
転居費用
助成

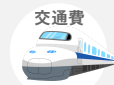

交通費
13,200円



引越し費用
108,000円



地方就職
支援金

東京圏の大学生・大学院生を対象に県内への就職と町への移住をサポートします！

【問合せ】観光商工課 都市交流推進室

☎019-692-6499

移住後もサポートします！



移住者交流会

01

先輩移住者や町民、移住検討者の方と自然体験や地元の食材を使った料理や農作業体験などのイベントを開催。

移住後の相談

02

移住された後のお困りごとなど個別相談も承ります。継続して移住コーディネーターにご相談ください。

移住のセンパイが語る

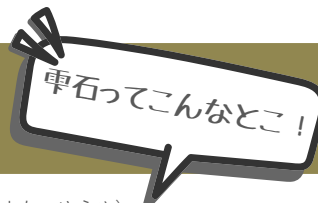

●先輩移住者の声

移住された方々に、「なぜ雫石町へ来たか」や「どんなお仕事?」「雫石での暮らし方」など聞いてみました。



先輩移住者の声

●四方 佳奈さん (よも かな)

京都から移住された手作りノート作家さん。
郊外の古い民家での暮らしを楽しまれています。



移住セミナー



インタビュー記事

●猪又 裕也さん (いのまた ゆうや)

地域おこし協力隊を経てホームスパン作家を起業された先輩です。



移住セミナー



暮らし物語

●三宅 博都さん (みやけ ひろと)

地域おこし協力隊を経て、町内の農業法人で経営陣に加わられた先輩です。



経営者インタビュー



移住セミナー

移住のセンパイが語る

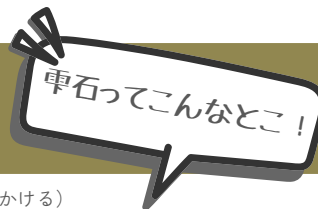

●田中 愛実 さん (たなか まなみ)

現役の地域おこし協力隊。雫石の景色や風土に魅了されながら、自身の感性を生かしたモノづくりや表現活動を続けています。



移住セミナー
動画

●滝野 駿 さん (たきの かける)

雫石町で定住を決めた3つの理由。
家族・アクセス・趣味の充実についてお話しします。



インタビュー
記事

●櫻井 彩文 さん (さくらい さふみ)

雫石創作農園の代表。地元の食材、特に南部小麦やお豆を使い、無添加で安心して食べられる加工品を作っています。



インタビュー
記事

●古里 琢磨 さん (ふるさと たくま)

初めての土地・初めての出産も安心でした。
雫石町の充実した子育てサポート、小岩井農場でのお仕事についてお話しします。



インタビュー
記事

移住定住専用のHP



雫石町HP



●移住パンフレット

まちのこと、支援、仕事、住まい、子育てなど、雫石町の移住に関する情報満載！

●住まい

- ・空き家バンク物件
- ・お試し住宅
- ・定住促進住宅
- ・中古物件・土地情報
- ・賃貸物件
- ・工務店・不動産情報
- ・住まいに関する補助金など

●お試しし住宅

申請・利用方法や提出書類

●移住イベント

町内での移住者交流会・東京等の移住フェアのお知らせ

移住定住HP

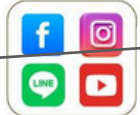

●支援金情報

- ・移住支援金
- ・子育て支援
- ・若者住宅取得支援金
- ・交通費助成
- ・結婚支援金など

●お仕事

- ・ハローワーク求人情報 (町内・盛岡近郊など)
- ・お仕事に関する支援金
- ・企業紹介
- ・お仕事に関する相談窓口など

●イベント・支援情報

- ・移住者交流会や移住体験ツアー
- ・支援金情報などのお知らせ

●子育て支援

- ・出産前から高校卒業まで切れ目のない子育て支援を行っています。
- ・子育て支援ガイドブック
- ・保育料無償化・医療費無料など

●移住相談

- ・LINE・電話・メール
- ・オンラインなどの相談方法など

●INFORMATION

- ・移住イベント募集、開催の様子などのお知らせ

雫石町SNSの発信

/// FOLLOW ME ///

個別移住相談



LINEのトーク画面で
移住コーディネーターと
個別相談できます！！



LINEでの移住相談方法

- ① 下記のQRコードを読み取る
- ② 下記アカウントをお友達登録！

移住定住【虹の似合うまち雫石町】



@926rvmix

こちらのトーク画面
からチャットで
気軽に移住相談
できます！

町内イベント情報



Instagram・Facebook



移住イベントの案内や定住後も
役立つ雫石町の様々なイベント
情報などを発信しています！

Shizukuishi Life



雫石町内のイベント
情報だけでなく
東京の移住フェア
出展や支援など、
お得な情報を
掲載しています！

移住動画



YouTube



「明日、移住するあなたへ」
東京のふるさと回帰支援センター
で開催された移住セミナーの様子
や雫石町の風景、生活、休日、イ
ベント、給食、先輩移住者の声な
どを視聴できます！
ぜひCHECK！！

虹の似合うまち雫石町



ふるさと納税

ふるさと納税で雫石町を応援しませんか？



雫石の特産品

雫石町は朝夕の寒暖差が激しく、冬は雪が降り積もる厳しい気候です。その気候を活かして作られた特産品や加工品をご紹介します。



味、甘味、太さ、どれをとっても一級品。寒さを利用して作られた長ネギは、身がキュッとしまり、シャキシャキとした歯ごたえが特徴。産地ならではの土付きのネギは、長期保存が可能。



雫石町で作られるシタケは、臭みが少なくシタケ嫌いでも美味しく食べられると評判。その他、キクラゲなどキノコ栽培に力を入れている農家が多い。



株式会社ベアレン醸造所雫石工場。クラフトビールとしてベアレンビールを製造。地域密着型ビールメーカーで、小ロットで様々なビール造りにチャレンジできるのが強み。



調味料

雫石町の自然が育んだ醤油

岩手山の地下水で作られる宮田醤油店の醤油は、第29回全国醤油品評会・農林水産大臣賞を受賞。甘みのある醤油は肉料理にも刺身醤油としても最適。



旨味あふれる 自慢の地鶏

天然記念物に指定された岩手地鶏をベースに岩手県農業研究センター産業研究所が開発した「南部かしわ」。放し飼いと120日間の長期肥育で、身しまったコクのある肉が特徴。



五代目徳田慎太郎
徳田 慎太郎さん

（有）ファーム響久
菅原 紋子さん

（株）みのり片子沢
三宅 博都さん

化学肥料と有機肥料を合わせ、できるだけ農業を控えたコメ作りになんかを置いている。さらに商品となるコメは、大粒の実を選別し、食べ応えにもこだわらる。

日本農業大賞受賞など輝かしい昔の受賞歴。父の業を継いだことにも絶対の自信があるから胸を張って売ることが出来る。そしてそれを次世代へ繋げていくことができる。

お米の食味検査で、「特A」常連の銀河のしずくは、品質を保つため、岩手県でも限られた場所でのみ栽培できない。お米の美味しさを保つために、みのり片子沢では窒素ガスを充填し密閉梱包している。

日本酒

2022年に、雫石町へ工場と酒蔵を移転した若手県最古の酒蔵「菊の司酒造」。岩手山の伏流水を使い低温発酵させた「ふくひびき」は、程よい酸味の飲みこたえのある辛口純米酒。



工芸品

町内に工房を持つ「おりつめ木工」は、木のぬくもりを感じられる木工品を手掛けている。「雫石民芸社」が作る木のツルを使った鞆は丈夫で長持ち。

自然豊かな雫石町では 工芸も盛んに行われている



米



その時期にしか食べられない！ 季節限定品



まるで冬の小岩井農場を連想させるホワイトクリームのカリスマケーキ。



ぱりっとした食感がたまらないりんごは、雫石町でも限られた農家のみが生産している。





移住計画してみよう！

移住に向けて考えてみましょう！書き出して整理してみましょう！

今の状況

いつまでに？
スケジュールなど

できること
得意なこと

理想的な暮らしは？
住まいは？

生計の立て方
仕事は？

必用な経費

絶対に
ゆずれないこと

生活費の
シュミレーション

お問い合わせ



移住に関するご相談は
雫石町役場にどうぞ！

常駐の移住コーディネーターが
気になることを
とことん相談に応じます！



雫石町役場 観光商工課 都市交流推進室 移住定住担当

〒020-0595 岩手県岩手郡雫石町千刈田5-1



019-692-6499 (直通)

8:30~17:00 (土日祝日・年末年始を除く)



kouryu@town.shizukuishi.iwate.jp

