



令和8年 栗石町二十歳のつどい
水道料金を改定します

COVER ▶ 復活第46回栗石裸参り 祈りを込め、道を清めながらはさみを振る



夢と希望を胸に新たな一歩を踏み出す
令和8年二十歳のつどい

1月11日(日)、中央公民館野菊ホールで「令和8年二十歳のつどい」が開かれました。

本町で今年度で二十歳を迎える人は168人。式には98人が出席し、新たな一歩を踏み出しました。

スーツや色鮮やかな振り袖に身を包んだ参加者たちが式に臨み、司会は実行委員の阿部風羽里さんと伊藤心優さんが務めました。



司会進行を務めた阿部風羽里さん(右)と伊藤心優さん(左)

社会へ踏み出す皆さんが、努力を实らせ、自らの道を力強く切り開いていくことを期待しています」と式辞を寄せ、新たな門出を祝いました。

続いて二十歳代表、細川愛さんが「私たちは、新型コロナウイルスの影響で多くの制限を経験してきました。しかし、その困難を乗り越えてきた私たちに、これからの困難も乗り越えていけます。これまでの努力を胸に、それぞれの志や希望に向かって歩みを進めていきましよう」と仲間たちに呼び掛け、二十歳の決意を述べました。



雫石で学んだ手話を交えて二十歳の決意を述べた細川愛さん



企画から当日の進行まで務めあげた実行委員の皆さん

水道料金を 改定します

●水道料金新旧対照表(税込)

用途別	基本料金 ^{※1} (1月当たり)			従量料金 ^{※2} (1m ³ 当たり)			
	区分	メーターの口径別	改定前	改定後	区分	改定前	改定後
一般用 ^{※3}	使用水量が6m ³ 以下の分	13mm	1,270円	1,375円	使用水量が6m ³ を超える分	198円	220円
		20mm	2,190円	2,376円			
		25mm	3,920円	4,257円			
		40mm	7,800円	8,415円			
		50mm	11,150円	12,045円			
		75mm	19,950円	21,571円			
一般用以外 ^{※4}	一般用と同じ			242円	264円		
温泉旅館用 ^{※5}	使用水量が100m ³ 以下の分	13mm	17,020円	17,020円	使用水量が100m ³ を超える分	242円	264円
		20mm	17,050円	17,050円			
		25mm	17,100円	17,100円			
		40mm	17,340円	17,340円			
		50mm	17,840円	17,840円			
		75mm	18,080円	18,080円			

- ※1 基本料金▶使用水量に関わらず、水道使用契約をしている人全員に支払っていただく定額料金
- ※2 従量料金▶基本水量を超えた水量に応じて支払っていただく変動料金
- ※3 一般用▶家庭用に供するもの
- ※4 一般用以外▶一般用および温泉旅館用以外の用途に供するもの(例:飲食店、医療機関、事務所など)
- ※5 温泉旅館用▶入湯税特別徴収義務者による営業の用途に供するもの

【例】一般家庭
メーター口径: 13mm

使用水量	現行料金	改定料金	差額
6m ³	1,270円	1,375円	105円
10m ³	2,062円	2,255円	193円
20m ³	4,042円	4,455円	413円
30m ³	6,022円	6,655円	633円

安定した水道事業 運営継続のため

町の水道事業は、使用者の皆さんからの水道料金を財源に、町内の水道施設をできるだけ長く使用できるように大切に管理し、必要に応じ修繕などを行うことで断水事故を未然に防ぎ、皆さんの生活に欠かせない水を安定して供給してきました。

しかし、町内の水道施設は多くは高度経済成長期を中心に整備されたものであることから、整備から数十年を経過した現在では老朽化が進んで更新の時期を迎えており、更新工事に要する費用が年々増加しています。また、昨今全国的に頻発する地震などの災害に備えるため、耐震管への更新をはじめとした水道施設の強靱化も図らなければなりません。

一方、少子高齢化に伴う給水人口の減少や節水型機器の普及などにより給水収益が今後減少していくことが見込まれており、現状の水道料金では将来の水道施設の更新に要する費用が捻出できなくなる

●一般用の水道料金早見表(税込)

水量	口径			水量	口径		
	13mm	20mm	25mm		13mm	20mm	25mm
~6m ³	1,375円	2,376円	4,257円	21m ³	4,675円	5,676円	7,557円
7m ³	1,595円	2,596円	4,477円	22m ³	4,895円	5,896円	7,777円
8m ³	1,815円	2,816円	4,697円	23m ³	5,115円	6,116円	7,997円
9m ³	2,035円	3,036円	4,917円	24m ³	5,335円	6,336円	8,217円
10m ³	2,255円	3,256円	5,137円	25m ³	5,555円	6,556円	8,437円
11m ³	2,475円	3,476円	5,357円	26m ³	5,775円	6,776円	8,657円
12m ³	2,695円	3,696円	5,577円	27m ³	5,995円	6,996円	8,877円
13m ³	2,915円	3,916円	5,797円	28m ³	6,215円	7,216円	9,097円
14m ³	3,135円	4,136円	6,017円	29m ³	6,435円	7,436円	9,317円
15m ³	3,355円	4,356円	6,237円	30m ³	6,655円	7,656円	9,537円
16m ³	3,575円	4,576円	6,457円	31m ³	6,875円	7,876円	9,757円
17m ³	3,795円	4,796円	6,677円	32m ³	7,095円	8,096円	9,977円
18m ³	4,015円	5,016円	6,897円	33m ³	7,315円	8,316円	10,197円
19m ³	4,235円	5,236円	7,117円	34m ³	7,535円	8,536円	10,417円
20m ³	4,455円	5,456円	7,337円	35m ³	7,755円	8,756円	10,637円

●水道料金の計算方法

毎月、水道検針員が水道使用者の皆さんのお宅や事務所などを訪問して水道メーターを検針し、1カ月の使用水量を下記に示す「上下水道使用水量等のお知らせ(以下「検針票」)」により通知しています。

この検針票より、メーターの口径と使用用途、上水使用料を確認してください。

水道料金等のお知らせ

栗石町千刈田5番地1

栗石 花子 様

使用者番号	103-016700-015		
検針日	12月22日	検針員	上下水道課
メーター番号	22001234	口径	13mm
水道用途	一般用	下水用途	一般
今回指針	736m ³		
前回指針	710m ³		
使用水量	26m ³		

令和7年12月分ご使用内容

	水道	下水道
使用水量	26m ³	26m ³
基本料金	1,270円	1,540円
従量料金	3,960円	3,322円
料金計	※ 5,230円	4,862円
うち消費税	10% 475円	442円
合計金額		10,092円

左図の栗石 花子さん宅のメーター口径は「13mm」で使用用途は「一般用」です。

令和7年12月分の水道の使用量(上水使用量)は「26m³」です。

【改定後水道料金計算式】

$$\text{基本料金} + (\text{実際に使用した水量} - \text{基本水量}) \times \text{従量料金} = \text{改定後の水道料金}$$

【花子さん宅の改定後水道料金】

$$1,375円 + (26m^3 - 6m^3) \times 220円 = 5,775円$$

※改定前の金額=5,230円、改定後の金額=5,775円

一般用以外(飲食店・医療機関・事業所など)の水道料金早見表や温泉旅館用および用途別のさらに詳しい料金については、町のHPをご覧ください。



HPはこちら

見込みです。

これらの状況を鑑み、安定した水道サービスを永続的に続けていくため、4月以降の使用分から、水道料金を値上げいたします。ご理解・ご協力をよろしく願います。

町上下水道事業 経営審議会での審議

2025年5月、町上下水道事業経営審議会に水道料金の改定について諮問を行いました。

水道事業の課題や財政シミュレーションをもとに、4回の審議を経て、同年10月に同審議会から約10%の値上げ改定が妥当との答申を受けました。

改定後の新料金適用時期

Q 3月31日以前から使用の場合には?

A 5月検針、6月請求分からです。

Q 4月1日以降に使用開始の場合には?

A 使用開始後最初の検針からです。

☎ 上下水道課
692・6408



募集

軽トラ市を一緒に盛り上げましょう！
「元祖！じずくいし軽トラ市」
出店してみませんか？

じずくいし軽トラ市実行委員会は、
2026年の軽トラ市出店者を募集し
ています。「元祖！じずくいし軽トラ市」
を一緒に盛り上げていきましょう。

【開催期間】
5月～11月（全7回開催予定）9時～
13時（雨天決行）
※前年度に引き続き「軽トラゆう市」
を開催予定（日程、募集は後日）
場よしやれ通り商店街

【費用】
①出店登録料▼1500円（年間）
②出店参加料▼1台2500円（1回
につき）
※登録料・参加料は申込後一括納入し
てください（納入後に登録が完了と
なります）。納入方法は後日通知し
ます。

【募集台数】

軽貨物自動車50台～60台（4ナンバー
に限る）

【申込期限】

2月末日
【申込方法】
募集要項を一読し、出店申込書など



多くの来場者でにぎわう軽トラ市の様子

☎ 692・33321
FAX 692・
1667
☎ 692・33321
FAX 692・
1667
☎ 692・33321
FAX 692・
1667



商工会ホーム
ページ



お知らせ

後期高齢者医療制度
障害認定申請で加入できます

65歳以上75歳未満で一定の障がいがある人は、障害認定申請の手続きをすることにより、後期高齢者医療制度に加入できます。

【対象】 次のいずれかに該当する人

- ①国民年金法等障害年金1・2級
- ②身体障害者手帳1級から3級および4級の一部※
- ※下肢障害（1・3・4号）、音声機能、言語機能の著しい障がい
- ③精神障害者保健福祉手帳1・2級
- ④療育手帳の障がいの程度（総合判定欄に「A」の判定表示

【手続きに必要な物】

- ①障がいの程度がわかる書類（年金証書、身体障害者手帳、精神障害者保健福祉手帳、療育手帳）
- ②資格確認書または資格情報のお知らせ
- ③個人番号（マイナンバー）を確認できる書類
- ④重度心身障害者医療費受給者証、特定疾病療養受療証（いずれも該当者のみ）

●高齢者医療制度の自己負担割合

医療機関などの窓口で支払う一部負担金の割合は所得により判定されます。

年齢	自己負担金割合	
	国保または被用者保険へ加入	後期高齢者医療制度へ加入
65歳以上 70歳未満	3割	現役並み所得者 ▶3割 一定以上所得のある人 ▶2割 一般所得者など※2 ▶1割
70歳以上 75歳未満	2割※1	

※1 現役並み所得者は3割負担
※2 住民税非課税世帯の人は基本的に1割負担

保険料は、被保険者の所得（軽減判定は世帯主等の所得）により算定します。これまで、保険料（税）の負担をしていなかった人も後期高齢者医療制度では個人ごとに保険料を負担することになります。

☎ 692・6479



報告

「あったらいいなを語ろう！」
まちのワクワク会議」開催

栗石地区まちづくりネットワーク主催の「あったらいいなを語ろう！まちのワクワク会議」が、2025年12月6日（土）15時から開催され、栗石地区の住民27人が参加しました。

この会議は、自治会長や公民館長をはじめとする栗石地区の住民を対象に、「ワクワクするようにならなってみよう」をテーマに話し合いや情報交換が行われ、ワークショップを通じて参加者間で活発な意見交換が行われました。

今後は、今回の会議で話し合われた内容をもとに、栗石地区まちづくりネットワークとして具体的な活動内容を検討していく予定です。

●栗石地区まちづくりネットワークとは

主に自治会や公民館などの役員で構成される有志が集まり、栗石地区内の行政区や自治会など、単体での実施が困難な事業や栗石地区全体での取り組みが効果的な事業に、取り組んでいくことを目指しています。2019年度に地域の役を見直すことからスタート



ワークショップでの意見交換の様子

し、2022年度にはアイデアコンテストなどの事業を行っていた運営部と合流し、勉強会や自治会同士の情報交換などに取り組んできました。今年度は、規約の制定や役員を決めるなど、組織体制の整備を進め、今後の取り組みについて検討するため、「あったらいいなを語ろう！まちのワクワク会議」を開催しました。

☎ 692・3458



お知らせ

身近な電池に潜むリスクと安全な処分の知識
リチウムイオン電池の危険性と処分方法

●リチウムイオン電池の危険性

近年、モバイルバッテリーなどリチウムイオン電池を使用した製品による発火事故が全国的に増えています。滝沢清掃センターでも、充電式電池が原因とみられる発煙、発火事例が確認されています。幸い火災には至っていませんが、火災が発生すると、ごみ処理ができなくなるなど影響があります。

モバイルバッテリーやスマートフォンは生活に身近で便利な製品ですが、誤った使用や保管、処分により火災の原因となることがあります。事故防止のため、正しい使用方法や安全な保管・処分に協力をお願いします。

●リチウムイオン電池などの処分方法

充電式電池のうち、リチウムイオン電池・ニカド電池・ニッケル水素電池は、端子部分にテープを貼り絶縁処理してから、家電量販店など、一般社団法人JBR C回収協力店に設置されているリサイクルBOXに出してください。

●充電式電池が内蔵されている製品の廃棄

モバイルバッテリーやハンディファン機、ゲーム機やコードレス掃除機など充電式電池が内蔵されている製品を廃棄する場合、出来る限り充電式電池を取り外して、本体は大きさにより「普通ごみ」または「中型ごみ」の日に出してください。

●破損・膨張したものの処分方法

購入店、メーカーが分かる場合はそちらに相談してください。不明な場合は、栗石リサイクルセンター（七ツ森）に直接持参してください。

☎ 環境対策室 ☎ 692・6486

気をつけるポイント

- ・製造、輸入事業者や販売事業者が確かな製品を購入する
- ・非純正品のバッテリーの取り扱いに注意する
- ・強い衝撃を与えない
- ・リコール製品は直ちに使用を中止する

注目情報

急ぐ日も 足止め火を止め 準備よし 春季火災予防運動実施

3月1日から7日までの7日間、2026年春季火災予防運動が全国一斉に実施されます。

まきストーブや石油ストーブを使い慣れたこの時期は、ちょっとした油断から大きな火災につながります。火の取り扱いには十分注意しましょう。

◎住宅用火災警報器の点検を

住宅用火災警報器を設置されていない人は早めの設置をお願いします。

設置済の人は、ボタンを押したり、ひもを引くなどして正常に作動するか点検をお願いします。また、製造から10年以上経っているものは、煙や熱を感知しなくなる恐れがあるため、交換をお勧めします。



◎灯油を取り扱うときはその場を離れない

ホームタンクからポリ容器や石油ストーブのカートリッジタンクに小分けする場合は、絶対にその場を離れないようにしてください。灯油をこぼす事故が多く発生しています。

◎野外焼却(野焼き)の禁止

町内では、家庭のゴミ焼却や枯れ草焼きなどの野外焼却(野焼き)から建物や車に延焼拡大する火災が多発しています。

また、森林周辺の農地などから森林へと燃え移り、山火事が発生してしまうことがあります。火災を未然に防止するとともに、森林を守るため、ご協力をお願いします。

盛岡西消防署栗石分署 ☎ 692-6119

いのちを守る10のポイント

4つの習慣

- 寝たばこは絶対にしない、させない
- ストーブの周りに燃えやすいものを置かない
- コンロを使うときは火のそばを離れない
- コンセントはほこりを清掃し、不必要なプラグは抜く

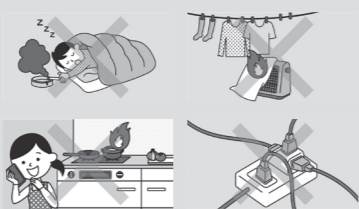

6つの対策

- ストーブやコンロなどは**安全装置**のついた機器を使用する
- **住宅用火災警報器**を定期的に点検し、10年を目安に交換する
- 部屋を整理整頓し、寝具・衣類およびカーテンは**防災品**を使用する
- 消火器などを設置し、使い方の確認をしておく
- お年寄りや体の不自由な人は、**避難経路と避難方法**を常に確保し、備えておく
- 防火防災訓練への参加、戸別訪問などにより、**地域ぐるみの防火対策**を行う



盛岡広域での小児科の休日救急当番医体制がスタート

盛岡市医師会は、近隣医師会の医療機関と連携し、2026年4月から

小児科の休日救急当番医を広域的に運営することになりました。

地域を越えて医療資源を共有することで、持続可能な休日診療の提供に努めていきます。皆さまのご理解とご協力をお願いいたします。

2026年4月以降の盛岡広域での小児科の休日救急当番医体制については、盛岡市・滝沢市・矢巾町・紫波町・栗石町の小児医療機関が輪番制により休日当番医を担当します。

栗石町内の小児、乳幼児の患者さんも、盛岡市・滝沢市・矢巾町・紫波町の小児医療機関を受診することができます。

受診の際は、盛岡市医師会のHPなどで当番医の所在地をご確認のうえ、受診してください。

なお、休日救急当番医は救急医療のためのものです。緊急時や、やむを得ない場合にだけ受診してください。また、「こども救急相談電話」を利用するなど、適正な受診をお願いします。

こども救急相談電話 ▶ ☎ #8000 または ☎ 605-9000 (19時～翌朝8時まで)



盛岡市医師会 HP

栗石町公式 SNS

- # 町の旬な話題を発信中!
- # 虹の似合うまち栗石町
- # Follow_Me



子育て家庭の暮らしを支える支援策 物価高対応子育て応援手当を給付します

町は、物価高の影響を踏まえ、子育て世帯に対して物価高対応子育て応援手当を給付します。(対象者にはすでに案内を送付しています) ☎ こども課 ☎ 601-5428

【給付対象】

- ① 2025年9月分の児童手当支給対象となる児童
- ② 2025年10月1日から2026年3月31日までに出生した児童

【申請が必要な人】

- 給付対象②の保護者
- 所属庁から児童手当(本則給付)を受給している公務員

【給付金額】

児童1人につき2万円

●給付方法および給付時期

2025年9月分の児童手当(本則給付)を受給している受給者 ▶ すでに受給している口座に2026年2月末に振込予定です。

新たに申請が必要な保護者 ▶ 申請書で指定した口座に順次振り込みます。



詳しくはこちら

注目情報

令和8・9年度 栗石町小規模工事等契約希望者受付中

小規模工事等契約希望者登録制度は、町が発注する50万円以下の小規模な工事や修繕について、入札参加資格を持たない事業者でも契約できるように、希望者を登録し、積極的に業者選定することにより、町内業者の受注機会を拡大しようとするものです。

【受付期間】

随時受け付けています。(平日9時～17時のみ)

【登録期間】

2026年3月31日まで

【受付窓口】

町役場2階 総務課

【必要書類】

登録申請書や必要事項は、町ホームページをご確認いただくか、下記にご連絡ください。

☎ 総務課 ☎ 692-6489 詳しくはこちら

災害時に安心 ストーマ装具お預かりします

病気などが原因で、ストーマ装具

(蓄便袋、蓄尿袋)を装着して排泄物を処理することとなった人(オストメイト)が使用するストーマ装具は千差万別です。災害時に備えて、個人専用のものを自宅以外の場所にも保管しておけば安心です。

町は個別保管を希望する人のストーマ装具をお預かりしています。お気軽にお申し込みください。

◎オストメイト優先トイレは町内公施設に5カ所

町は、誰でも利用しやすい公施設を目指し、オストメイトの皆さんも外出時に安心してご利用いただけるよう、役場庁舎3階、栗石駅2階、中央公民館、健康センター(栗石診療所)、道の駅栗石あねっこにオストメイト対応の優先トイレを整備しています。

☎ 福祉課 ☎ 692-6473



あなたと家族を支える制度です 「成年後見制度」を知っていますか?

成年後見制度とは、認知症や知的・精神障がいなどにより判断能力

が不十分な人について、家庭裁判所が選任した後見人などが、財産管理や必要な手続きを行い、本人の権利と生活を支援する制度です。

【相談例】

- 預貯金の管理が一人では難しい
- 認知症などにより、契約内容が一人では理解できない。悪質商法にかからないか心配
- 知的障がいのある子どものために、自分たちが亡くなった後の生活や財産管理を支援してもらいたい。

- 将来の認知症や病気に備えたい
- ☎ 盛岡広域成年後見センター ☎ 626-6112



詳しくはこちら

マイナンバーカードおよび電子証明書の有効期限にご注意ください!

有効期限を過ぎた場合、マイナンバーカードを使ったe-Tax手続などのご利用ができません。

特に、確定申告期は窓口の混雑が予想されますので、お早めに更新手続きをお願いします。

☎ 盛岡税務署 ☎ 622-6141



詳しくはこちら

お知らせ

イベントや行政案内などの情報を紹介するページです

盛岡地域企業研究イベント「もりおか シゴト ミーグリ」

盛岡近郊で活躍する企業 20 社の先輩たちに出会い、「シゴト」についてざっくばらんに話せるイベントです。

あなたの仕事観や大切にしたい働き方に合う企業に出会えるかもしれません。

📅 3月3日(火) 13時~16時30分 (受付 12時30分~)

📍キオクシアアイーナ 8階

【対象】

大学生、大学院生、短大生、高専生、専門学校生(高校生、既卒者、求職中の若者も歓迎)

【費用】

無料

【申込方法】

盛岡市ホームページ内の専用フォームから

📍盛岡市役所 経済企画課

☎ 613-8298



詳しくはこちら



国民年金保険料は口座振替でのまとめ払い(前納)がお得です

国民年金保険料は、口座振替で納付すると金融機関などに行く時間や手間が省け、納め忘れも防げます。

また前納すると保険料が割引され、大変お得です。

【割引額】

6カ月前納 ▶ 1,190円

1年 ▶ 4,400円

2年 ▶ 17,010円

※ 2025年度の場合

【申込方法】

書面での申込 ▶ 年金事務所または口座振替を希望する金融機関の窓口へ申出書を提出

オンラインでの申込 ▶ マイナポータルから「ねんきんネット」にログインして申請

※印鑑レス口座やサインレス口座などはオンラインでお手続きください。

📍ねんきん加入者ダイヤル ☎ 0570-003-004、盛岡年金事務所 国民年金課 ☎ 623-6211



詳しくはこちら

【おわびと訂正】

本紙 1月号掲載の記事につきまして、誤りがありました。

■ 7ページ 10大ニュース 18位「しずくいし雪灯りとはしご酒」
(正) 5年ぶり 3回目
(誤) 5年ぶり 2回目

■ 22ページ TOWN NEWS
▪ 「町内小学校でいのちの授業」
(正) 11/21
(誤) 11/29
▪ 「3スキー場合同安全祈願祭」
(正) 12/3
(誤) 11/29

おわびするとともに、ここに訂正させていただきます。

税情報

今月の納税 納付期限 ▶ 3月2日(月)
●国民健康保険税(第8期)
□口座振替日 ▶ 2月25日(水)

軽自動車などの変更手続きはお済みでしょうか？

下記に該当する人は、4月1日までに手続きを済ませましょう。
▪所有者が町外へ転出 ▶ 設置場の住所変更の手続き
▪所有者が亡くなった ▶ 廃車または名義変更の手続き
▪車両を廃棄した ▶ 廃車の手続き
【届け出窓口】
▪ 栗石町ナンバー ▶ 町役場税務課 ☎ 692-6402
▪ 軽自動車 ▶ 軽自動車検査協会岩手事務所 ☎ 050-3816-1833
▪ 軽二輪自動車(126~250cc) および二輪の小型自動車(251cc以上) ▶ 岩手運輸支局 ☎ 050-5540-2010

事故

件数	1件	(11件)
死者	0人	(0人)
負傷者	1人	(12人)

(2025年12月)
(盛岡西警察署)

火事・救急

火事	1件	(6件)
救急	75件	(804件)

(2025年12月)
(盛岡西消防署幸石分署)

人のうごき

出生	8人
死亡	25人
転入	32人
転出	25人

(2025年12月)

ごみ排出量

ごみの減量にご協力をお願いします！ (単位:トン)

	家庭ごみ	事業系ごみ	資源物	合計
2025年12月	288.8	112.9	38.4	440.1
2024年12月	286.0	105.4	36.4	427.8
前年度との比較	2.8	7.5	2.0	12.3
年度累計(4~12月)	2,786.7	1,069.9	334.4	4,191.0

休日救急当番医

- ◆ 2月
 - 15日 上原小児科医院 692-3907
 - 22日 篠村医院 692-5151
 - 23日 栗石診療所 692-3155
- ◆ 3月
 - 1日 上原小児科医院 692-3907
 - 8日 栃内第二病院 684-1111

※この日程は医師の都合により変更になることがあります。
※発熱や風邪の症状などで受診する前に、必ず電話相談をしてください。
※平日休日問わず夜間は、盛岡市夜間急患診療所(内科・小児科 盛岡市神明町3-29(盛岡市保健所2階) ☎ 654-1080、年中無休 19時~23時)をご利用ください。

休日当番薬局

- ◆ 2月
 - 15日 しずくいし薬局 692-1153
 - 22日 菊屋薬局 692-2057
 - 23日 しずくいし中央薬局 692-5588
- ◆ 3月
 - 1日 しずくいし薬局 692-1153
 - 8日 おおがま薬局 684-1200

※休日の処方には、休日加算があります。
※処方受付時間は、休日当番薬局にご確認ください。
※上記日程は、医療機関の都合で変更になることがあります。
※上記日程は、処方可能日のため、営業日とは異なります。

町長交際費

12月	9件	64,500円
-----	----	---------

累計(4~12月)	85件	557,440円
-----------	-----	----------

※町ホームページでも公開しています

犯罪

件数	3件	(42件)
----	----	-------

(2025年12月)
(盛岡西警察署)

※カッコ内は2025年1月からの累計

栗石町の人口

男	7,140人	(2)
女	7,539人	(△ 12)
計	14,679人	(△ 10)
世帯数	6,360世帯	(5)

(2025年12月末現在)
※カッコ内は前月末比

(12月届け出分)

おめでた

- 11月 カッコ内は保護者名
24 竹田 日向・男(千文) 高田区
12月
1 阿部 想叶・女(恭介) 林
3 藤原 美凛・女(美里) まがき
5 柿木 朝陽・男(貴仁) 林 崎
7 村上 七星・男(俊輝) 林
19 舩澤 柚樹・男(直人) 舩 沢
19 富永 理翔・男(哲也) 小 松

おくやみ

- 11月 カッコ内は享年と喪主または世帯主
28 中野トシ子(95・利彦) 天 戸
30 大塚喜三美(85・孝子) 晴 山
12月
2 横欠 久一(77・幸子) 横 欠
4 小笠原幸一郎(89・敏) 元御所
5 高畑 武巳(86・高嶺) 七 区
6 坂井 一章(84・和久) 五 区
11 松田 ハル(94・光正) 高田区
13 小林 一枝(92・前順子) 上西根
13 福田 テツ(93・賢一) 晴 山
14 尻石 清(71・重夫) まがき
15 細川 長芳(88・君子) 矢 用
16 瀬川 茂(98・真吾) 板 橋
20 中村 光彦(73・東朝) 黒沢川
20 中村 喜美(90・孝二) 中町一
21 岡森 光一(87・淳孝) 極楽野
27 高橋 春信(79・佳奈) 天 戸
28 徳田トメノ(95・和志) 舩 沢
29 滝野ヨシノ(96・芳男) 下町三

2025年5月26日に施行された戸籍法改正により、氏名のフリガナが戸籍の記載事項として法制化されました。施行日以降に届出された子および理由によりフリガナの届出をし、公証されている人のみフリガナを掲載します。

【制度に関する問い合わせ先】
法務省コールセンター ☎ 0570-05-0310

【広告】 この広告に係る掲載料は、町の収入になっています。

この広告は、広告主の責任において栗石町が掲載しているものです。広告の内容について栗石町が推奨等をするものではありません。

安心の地元の建築屋さん

★新築・リフォームから住まいのお悩み事、お気軽にご相談下さい★

☎ 0120-24-2510

調査見積り無料

有限会社 夢工舎

長 沢 正 男

栗石町長山七ツ田65-1(花工房近く)
TEL: 019-691-2311 FAX: 691-2312 yumekousha.com/

60年の信頼と未来への挑戦

東北紙器株式会社

当社はレンゴー株式会社のグループ企業として地域の皆様と共に歩み、愛される企業を目指します。

TEL 019-692-0333

企業情報 求人情報

優れた性能とコストパフォーマンスを発揮するハイブリッド給湯器の決定版 第5世代エコワン。

ECO ONE X5

灯油・軽油 各 100,000ℓ
A 重油 50,000ℓ

豊富な備蓄量

経験豊富なスタッフが皆様のニーズに的確にお答え致します
業務用・家庭用LPガス・住宅設備・空調機器・設備工事一式

有限会社 千葉燃料店

岩手県岩手郡栗石町長畑 196-4

TEL (019) 692-1414 (代)・FAX 692-0121 ☎ 0120-378832

初の岩手県産原料100%缶ビールが登場! 栗石工場製造 つなぐビール

BAEREN つなぐ BEER

100% 岩手県産原料

BAEREN つなぐ BEER

100% 岩手県産原料

飲酒は20歳以上から

2/27

令和7年度雫石町コミュニティ・スクール意見交流会を開催します

町は地域ぐるみで子どもたちの頑張りを応援し、学校を中心に地域を盛り上げるようなコミュニティ・スクールの活動が行われています。

今回開催する意見交流会は、2025年度の各学校の取り組みを発表し情報交換をします。どなたでも参加できますのでお気軽にお越しください。

◎ 2月27日(金) 14時～16時30分

◎ 町中央公民館 大会議室

【対象】 学校運営協議会委員ほか、どなたでも

【講師】 皆川雅仁さん(秋田大学非常勤講師)

令和7年度 雫石町 コミュニティ CS スクール 意見交流会
時間 令和8年2月27日(金) 14:00~16:30
場所 雫石町中央公民館 大会議室
対象 学校運営協議会委員/地域の方など
講師 皆川 雅仁 氏 秋田大学非常勤講師
交流会の内容 各学校の地域学校協働活動の報告 質疑応答 講師講評
問い合わせ 雫石町生涯文化スポーツ課(下川) 電話 019-692-4181

町の求人情報

Table with 5 columns: 求人者名, 職種, 基本給(円), 求人番号(03010-), その他(必要資格など). Rows include 中村建材(板橋), フェンス工業(長畑), JR STB小岩井開発(丸谷地), 社会福祉法人 江刺寿生会 養護老人ホーム 松寿荘(七ツ森), 社団医療法人 康生会(南畑), (有)エスパス盛岡営業所, 特別養護老人ホーム 日赤鷲鳴荘(南畑), 休暇村岩手網張温泉(長山).

1月9日現在の情報であり、すでに充足済みの場合もあります。◎ハローワーク盛岡(☎624-8902)〈平日のみ〉9:00~17:00

【広告】 この広告に係る掲載料は、町の収入になっています。

広告募集中

「広報しずくいし」に広告を掲載しませんか?

広報しずくいしは雫石町内の全世帯に配布しています

詳しくは、町HPをご覧ください。

◎総合政策課 ☎692-6570



「お薬のこと」「健康のこと」 ご相談ください

開局時間/平日 9:00~18:00 土曜日 9:00~14:00 定休日/日祝日(電話転送となります)

しずくいし中央薬局

岩手郡雫石町万田渡 74-19

TEL.019-692-5588

全国どちらの先生の処方せんも調剤いたします

図書館 だより

雫石町立図書館

問い合わせ

☎692-5959

二次元コードで HPへアクセス!



今月の一冊

心理的安全性を高めるリーダーの声かけベスト100 田中弦 著 ダイヤモンド社

心理的安全性とは「自分の意見を組織の誰とでも率直に言い合える状態」です。この言葉はIT企業グーグルをきっかけに注目され、「高い成果を生むチームは、ネガティブなことも含めて安心して何でも言い合えるチーム」ということが明らかになりました。

本書は日本の名だたる企業をはじめとする345社の実例から導き出した具体的な声かけベスト100を収録。リーダーに限らず社内のコミュニケーションに活用できる本です。

心理的安全性を高めるリーダーの声かけベスト100
売上高132%増 離職率27%減 現場力アップ ミストラブル激減
ひと言で組織が生まれ変わる!
田中弦 著

聞いて楽しいおはなし会

乳幼児対象

たんぽぽおはなし会 テーマ「雪あそび」

楽しい工作もあるよ。遊びにきてね!

日時 2月15日(日)10時30分~11時30分

場所 町中央公民館 幼児室

乳幼児対象

つどいの広場交流事業 たんぽぽおはなし会

絵本の読み聞かせなど。遊びに来てね!

日時 2月27日(金)10時~10時30分

場所 保健センター 機能訓練室

幼児小学生対象

しずくいしおはなし会

少しお兄さんお姉さん向けの本を読みます

日時 2月22日(日)15時~15時30分

場所 町立図書館 児童コーナー



2月企画展「ミステリー小説展」

名作から話題作まで、多彩な謎を追うミステリー小説を集めて展示、貸出をします。

期間 2月28日(土)まで

場所 町立図書館

お知らせ (図書館の利用について)

【開館時間】 9時~17時(水・金曜日は18時まで)

【2・3月の休館日】

毎週月曜日

※2月23日(月)は祝日開館、翌日振替休館



教育委員会 定例会レポート

◎学校教育課 ☎692-6412

1月の教育委員会議で、以下の内容などを話し合いました

- ・雫石町立小中学校管理運営規則の一部改正に関し議決を求めることについて
・雫石町学校運営協議会規則の一部改正に関し議決を求めることについて 他
◎2025年度第3回総合教育会議を開催します
町長と教育委員会が、教育分野の課題や目標の意思疎通と政策推進における連携を図り、有効的な教育行政を行うための「総合教育会議」を開催します。
◎2月20日(金)9時~、◎町役場201号会議室 ※非公開事案以外は傍聴可能

Sports ナビ



第42回岩手山ろくファミリーマラソン参加者募集中!

毎年全国各地から大勢のランナーを迎え行われている大会です。新緑の栗石で自然を感じながら爽快に走ってみませんか。

皆さんのご参加をお待ちしています。

📅 5月10日(日)

📍 町総合運動公園陸上競技場

【種目距離】16km・10km・3km・2km

【ゲストランナー】IBC岩手放送アナウンサー 今井日奈子さん、お笑いコンビ「忠犬立ハチ高」

【申込方法】

大会公式ホームページ▶3月22日(日)までに参加料納入

郵便振替方式▶3月16日(月)【消印有効】まで

📞 町スポーツ協会 ☎ 692-5030



エントリーサイトはこちら

ケッパレ雪上まつり・当日はコース無料開放

📅 2月28日(土)

📍 ケッパレランド

【コース無料開放】9時~17時

コース利用料が無料

【スノーモービル体験搭乗】9時30分~正午

スノーモービルに搭乗して周ります。

【雪上車体験搭乗】10時~正午

スキーコースを均す圧雪車に搭乗して周ります。

【雪上で遊ぼう】10時~正午

スノーフラッグスなど雪上ゲームなどのブースを用意

【歩くスキー散策】正午~13時

コース外など男助山の山麓をゆっくりとクロスカントリースキーで歩きます。

【対象者・定員】小学生3年生以上・先着5人

【持ち物】防寒着、防寒帽子、手袋など

【その他】レンタルスキー有(1,500円)

※積雪の状況や当日の天候によっては、中止となる場合があります。

📍 ケッパレランド ☎ 695-2211



詳細は町スポーツ協会HPへ

町民スキー大会アルペン競技の参加者を募集!

📅 3月7日(土)

📍 網張温泉スキー場

【対象者】町内に在住または勤務通学していてスポーツ傷害保険に加入している人

【参加料】無料

【申込方法】2月27日(金)17時までに必要事項を記入のうえ、体育館窓口に提出してください。

申込書は、町営体育館とケッパレランドで配布しています。

📍 町営体育館 ☎ 692-5030

【広告】この広告に係る掲載料は、町の収入になっています。

この広告は、広告主の責任において栗石町が掲載しているものです。広告の内容について栗石町が推奨等をするものではありません。

岩手日産栗石店

中古車・試乗車販売中!!

NISSAN DAYZ H/S Gターボ

支払総額 **170.0** 万円

車両価格 165万円 (消費税込)

諸費用 5.0万円

- ターボ付
- ナビ付
- 年式2023(15年) 12月
- 車検2026.12.10.18
- 車検4WD・CVT
- 走行距離約14899km
- 保証期間あり
- 車台番号644

車検・点検等も承ります。

お気軽にご相談ください。

見入れ新車

NEW ROOX DEBUT

詳しくは店頭スタッフにお問い合わせください!!

岩手日産自動車株式会社 栗石店

〒020-0502 岩手郡栗石町板橋41-10

TEL 019-692-1023

定休日 第2火曜日・毎週水曜日

KAMINAKA GROUP

株式会社 上中通商

代表取締役 舘澤 晃

〒020-0583 岩手郡栗石町上野上野沢 1-1

TEL 019-601-8777 FAX 019-692-5036

メール: kaminakatsusyo@eins.rnac.ne.jp

自然と人間にやさしさをテーマに...

株式会社 上中屋敷重機

代表取締役 上中屋敷 順

〒020-0583 岩手郡栗石町上野上野沢 1-1

TEL 019-692-1897 FAX 019-692-5036

メール: kaminaka@eins.rnac.ne.jp



スノーシューハイイクに 出かけてみよう!

町内に点々とある観光スポットなどを“転々”と旅をしながら旬な情報をお届けします



スノーシューを履いて雪の上を歩き、冬の自然を楽しむハイキングです。初心者の方も気軽に楽しめますので、どうぞご参加ください!

冬と言えばスキーやスノーボードですが、もっとゆっくり雪と遊べるものがあります。スノーシューハイキングです。

かんじきやスノーシューを履いて雪原を歩くスノーシューハイイクは、子どもも大人も楽しめる冬の楽しみのひとつ。今回はスノーシューハイイクを体験できる施設をご紹介します。

網張レジャーセンター

隣接する網張の森でスノーシューハイイクができます。3月29日までの土日には、ガイドさんと歩く1時間ほどの雪上ハイキングも開催、初めての人もオススメです。

この他にも森の大きさを巡るツアーや雪解けが始まる4月に春を探して歩くものもあります。もちろん、自分で自由に歩くのも問題ないです。

● **網張の森雪上ハイキング**

【開催期間】3月29日(日)までの毎週土、日曜日(行事日を除く、10時~11時)

※前日までに要申込み

【参加費】1人400円

※スノーシューのレンタルあり(200円)

📍 網張レジャーセンター ☎ 693-3777

2025年に開業35周年を迎えた栗石プリンスホテルでは、さまざまなスペシャルイベントを開催中。併設のゴルフ場で、雪に覆われたコースを歩くスノーシュートレッキングを体験できます。

【開催期間】3月8日(日)までの毎週水、日曜日(行事日を除く、10時~11時)

※利用前日の17時までに要予約

【参加費】1人3000円

※スノーシューのレンタルあり(有料)

📍 栗石プリンスホテル ☎ 693-1114

栗石・冬フェスタ in 小岩井農場

冬フェスタでもスノーシューハイイクができます。真っ白な小岩井農場の森を歩きましょう。

📅 2月22日(日) 10時~12時30分

※3日前までにWEBから要予約。5歳以上のみ

【参加費】1人3000円

※スノーシューのレンタルあり(500円)

📍 小岩井農場まきば園 ☎ 692-43221



子育てカレンダー

お問い合わせ

- 母子保健に関すること
健康推進課（健康センター内）☎ 692-2227
- 子育て支援に関すること
こども課（健康センター内）☎ 601-5428



※感染症拡大防止のため、状況によって中止になる場合があります。
◆があるイベントや相談会などは予約が必要です。事前に各施設にお問い合わせください。

対：対象者 定：定員 内：内容 場：場所

日	月	火	水	木	金	土
2/15	16	17	18	19	20	21
2月 February 地 なないろひろば(開放日) 9:30~正午/13:00~15:45(各ひろば行事以外の日) 対 子育て中の親と子、祖父母と孫 内 親子が気軽に立ち寄りおもちゃや遊具で自由に遊べます。		地 なかよしひろば 10:00~11:00 対 1歳半~就学前の子 内 保育園のおもだちと一緒に雪あそびを楽しみましょう♪ ※持ち物:防寒具 保 はぐくみ広場 10:00~11:00 対 0歳~就学前の子 内 親子で英語リズム遊び	地 育児講座 10:00~11:30 対 どなたでも 内 フットマッサージで心も体も癒されましょう♪ 定 先着4組	保 ことばの相談 10:00~ 対 ことばについて心配や相談がある就学前の子		
22	23 天皇誕生日	24	25	26	27	28
保 つどいの広場(祝日を除く毎週月・水・金開放日) 9:00~11:30 ※2/18、20、3/6、13お休み 対 子育て中の親と子、祖父母と孫 内 親子、祖父母と孫で楽しく遊べる広場開放事業です。お気軽にお立ち寄りください。		地 のびのびひろば 10:00~11:30 対 どなたでも 内 ひなまつりのお製作をして、女の子の節句をお祝いしましょう♪ 保 はぐくみ広場 10:00~11:00 対 0歳~就学前の子 内 ベビースキンケアのお話	保 2歳6か月児相談 正午~13:15(受付) 対 2023年7月、8月生まれ	地 子育てサロン 10:00~12:00 対 どなたでも 内 お茶やお菓子を食べてながら、子育てについての悩みや情報交換などしませんか。 保 たんぽぽおはなし会 10:00~10:30 内 絵本の読み聞かせ		
3/1	2	3	4	5	6	7
	保 ジョイントひろば 10:00~11:00 対 1歳半~就学前の子 内 新聞紙を使った遊びを楽しみましょう♪	保 ママパパ学級 9:15~9:30(受付) 対 妊婦とその家族	地 誕生会 & 給食体験会 10:30~正午 対 2、3月生まれの子 内 誕生カードプレゼント、親子で保育園の給食を食べてみませんか。 定 先着3組 ※申込期限2月18日	地 育児講座 10:00~11:00 対 どなたでも 内 フラワーアレンジメントで癒されませんか。 定 先着5組程度 保 乳幼児健診 正午~13:15(受付) 対 2025年11月、5月、3月生まれ 保 赤ちゃん相談 14:00~15:00(受付) 対 1歳までの子		
	3月 March		地 こころひろば 10:00~11:00 対 0歳~2歳半 内 手形足形取り、身長・体重測定	保 ことばの相談 10:00~ 対 ことばについて心配や相談がある就学前の子		
8	9	10	11	12	13	

地 栗石町地域子育て支援センター (板橋 104-1 七ツ森保育園内) ☎ 692-0722
 e nanahoiku@bird.ocn.ne.jp
保 栗石町保健センター (万田渡 74-19) ☎ 692-2227



▲しずくいし子育て支援デジタルガイドブックのご利用を!

しずくいし子ひろば 2月生まれ



らい
細川 来杏くん (3歳)
雄人・真純夫妻の子(矢戸)

ボール遊びに夢中で、最近「サッカー選手になる!」と意気込んでいるらいくん。たくさん遊んでたくさん食べて大きくなってね!お姉ちゃんとケンカすることもあるけど、これからもずっと仲良くしてね♡



しんたろう
煙山 晋太郎くん (2歳)
秀樹・知幸夫妻の子(天戸)

たくさん笑ってたくさん食べて、楽しいこといっぱい大きくなっていてね!



発行月に1~6歳の誕生日を迎える町内在住のお子さんを募集しています!
掲載を希望する人は下記の応募要領によりお申し込みください!

【応募要領】
お子さんの写真(データ)、名(ふりがな)と生年月日、保護者(父母など)の氏名、行政区、電話番号、コメントを書き添え、誕生月の前月20日ごろまでに投稿してください。
※写真データは顔から上全体が写っているものを使用してください。メールで送信するか、USBなどで持参してください。

【応募先】
総合政策課広報担当 e kouhou@town.shizukuishi.iwate.jp

この広告は、広告主の責任において栗石町が掲載しているものです。広告の内容について栗石町が推奨等をするものではありません。

アトピー性湿疹・気管支喘息・鼻炎・結膜炎等こどもの病気、育児、何でもご相談下さい。急患はいつでも診察いたします。

上原小児科医院

院長 小児科専門認定医 上原 充郎 小児科専門認定医とは、小児の全ての病気のエキスパートです。

診療時間 【月~金】午前8:30~12:00/午後2:00~5:30
【木・土】午前8:30~12:00 日曜・祭日 休診

乳児健診・予防接種はいつでも行います
電話予約・電話相談いたします

☎ (019)692-3907 FAX(019)692-6866 院長携帯 090-5834-9704

栗石町八卦1-16 HP <http://www.kamihara-shounika.jp> E-mail c-kamihara@echna.ne.jp

特集

なないうる便り

人の動き・お知らせ

教育

観光・スポーツ

子育て

Town News

1/18 復活第46回雫石裸参り
 男衆 24 人が雫石町発展・無病息災などを祈願

雫石町の冬の風物詩、復活第46回雫石裸参りが行われました。

今回の裸参りには、祈願者24人が参加。古式にのっとった装束「腰みの」「お守り」「横綱」に身を包み、上町の三社座神社から下町の永昌寺まで約1.2キロメートルの道のりを約2時間かけてゆっくりと祈願をしながら歩きました。

10年目の歩行者祈願を成し遂げた渡辺睦さん(駅前)は「十年満願となる裸参り。とりわけ厳しい寒波の中、長女の介添えと仲間の支えを力に、家族の健康を祈り歩みを全うしました。雫石の絆に深く感謝します」と、10年間に思いを馳せました。

祈願者は寒さに耐えながら、「雫石町発展」「無病息災」「家内安全」「五穀豊穡」ののぼりなどを手にして、一步一步進んでいました。



▲先頭を務めた10年目の渡辺さん



▲10年目川村一馬さん(上町三)



▲たくさんの人に見守られ、着実に歩みを進める



▲歩行祈願を前に気を引き締める参加者ら



▲10年目中村慶介さん(雫石谷地)



▲深い雪に足を取られながら熱戦を繰り広げる生徒たち

1/24 雫石高校第47回雪上運動会
 白銀のグラウンドで熱戦を展開

雫石高校(菊池由美子校長、生徒数85人)で、同校伝統の雪上運動会が開催されました。各学年チームのほか、震災復興学習などを通じて交流を続けている山田高校の1年生18人や職員・PTAチームも参加。雪上綱引き、ソリリレー、バレーボールの3競技で熱戦を繰り広げました。生徒たちは全身雪まみれになりながら、仲間とともに笑顔と歓声の絶えないひとときを過ごし、素敵な思い出の1ページになりました。

1/9・1/11 令和8年雫石町交通指導隊初点検式 雫石町消防団出初式開催

新春の恒例行事、雫石町交通指導隊初点検式と雫石町消防団出初式が1月9日と11日にそれぞれ行われ、参加者は安全・安心のまちづくりへ誓いを新たにしました。

町役場で行われた交通指導隊初点検式には、長澤嶺生隊長以下14人の隊員が参加。猿子町長は「令和8年も交通死亡事故ゼロ1年を目指し、町内の交通事故が1つでも少なくなるよう、交通指導隊の皆さんには、今後とも町民の安全のためにお力添えいただきたい」と訓示しました。

消防出初式は野菊ホールで開催。小谷地昇消防団長以下消防団員140人、櫻小路孝子隊長以下婦人消防協力隊員15人、消防ポンプ車18台が参加。統監の猿子町長は「全国各地で大きな災害が発生しており、県内では昨年、大船渡市の山林火災が大きな被害をもたらしました。本町においても、いつ災害に見舞われるかわかりません。消防団、婦人消防協力隊の皆さんには、町民の生命財産を守るために今後も地域の自主防災会と連携し、ご尽力を賜りたいです」と訓示しました。

式終了後は、会場をよしゃれ通りに移して分列行進を行い、士気旺盛にして威風堂々の雄姿を披露しました。



▲手帳と服装の点検を受ける雫石町交通指導隊員



▲雪が舞う中、堂々とした行進を披露する消防団

1/16 雫石の新たな味「小銀鮭のかんろ煮〜秘伝のタレ仕込み〜」 試食会開催

雫石サーモンブランド化協議会(瀧澤清会長)が町ふるさと文化振興基金助成事業を活用して開発した新商品(小銀鮭のかんろ煮〜秘伝のタレ仕込み〜)の試食会が行われました。

この商品は、雫石の清流が育んだ「小銀鮭」を秘伝のタレでじっくり煮込んだかんろ煮。凝縮された旨味はご飯やお酒のお供にぴったりです。

今秋ごろから、道の駅雫石あねっこなどで順次販売予定。ぜひお手にとって雫石の恵みを味わってください。



▲商品開発における創意工夫や思いを語る瀧澤会長(写真左)

1/20 障がい者理解促進研修開催
 障がいを理由とする差別の解消を目指す

令和7年度雫石町障がい者理解促進研修が町中央公民館で行われました。町内の医療、介護、福祉事業所の従事者や民生委員、町職員ら約50人が受講。障がい者やその支援者の体験などを通して支援が必要な人への対応を学びました。

座学後は就労継続支援事業所利用者とのワークショップも実施。事業所で行われる作業の実演を目の当たりにした受講者は、利用者の素早い手さばきに舌を巻いていました。



▲共同作業を通して交流を深める参加者ら

特集

なないうる便り

人の動き・お知らせ

教育

観光・スポーツ

子育て

Town News

町営住宅の入居者を募集

町は、2団地2戸の町営住宅入居者を募集します。☎地域整備課 ☎ 692-6406

●入居資格

- ① 現に栗石町内に住所または勤務先があること。
- ② 現に同居または同居しようとする親族（婚約者を含む）があること（ただし60歳以上の人、障がい者、生活保護受給者、配偶者から暴力被害を受けている人などはこの限りではありません）。
- ③ 現に住宅に困窮していることが明らかであること。
- ④ 政令に定める左記の所得の範囲であること。
 - 高齢者または障がい者など（裁量階層）の世帯 ▼月額21万4千円以下
 - 一般世帯 ▼月額15万8千円以下
- ⑤ 申込者および同居しようとする親族などに暴力団員がいないこと。

●申込時の提出書類

- ① 町営住宅入居申込書（地域整備課窓口にて備え付けています。また、町ホームページからダウンロードできます）
- ② 入居者全員の続柄、本籍が記載されている住民票の写し
- ③ 入居者全員の市町村長が発行する所得証明書（2025年度のもの、入居する人全員分）

●申込期間

2月16日（月）～27日（金）まで ※期間厳守
受付時間 ▼土日・祝日を除き、8時30分～17時

●その他

- ① 申込書提出の際、家族の状況などをお伺いします。本人または家族が窓口にお越しください。

●入居者を募集する住宅

募集住宅	募集戸数	構造	間取り	浴槽	家賃*	建築時期
上町	1戸	木造2階建	2LDK	有	22,600円～33,700円	1999年
源大堂	1戸	中層耐火	3DK	無	19,400円～29,000円	1992年

*家賃は所得により異なります。

- ② 入居する際、連帯保証人を2人立てていただくか、家賃債務保証業者と家賃債務保証契約を締結（機関保証制度の利用）していただきます。
- ③ 入居する際、敷金（家賃の3カ月分）をお預かりします。

あとがき

●令和7年度市町村広報コンクール一枚写真の部において、2025年8月号が第3位に選ばれました！また、令和6年度に続いての受賞となり、二年連続で評価をいただいたことを大変うれしく思います。令和6・7年度に選ばれた写真は、総合政策課の窓口にて展示していますので、ぜひご覧ください。今後も、町の魅力を伝えていけるよう努めてまいります！（藤）
●娘と一緒にスキー場に行ってきました。娘は小学校での授業やスキー教室があるもののまだまだ初心者、自分は20有年ぶりのスキー。不安もありましたが、娘はメキメキ上達、怪我もなく楽しみました。今年は大雪で除雪など大変ですが、雪国ならではの楽しみを再認識し、再訪を決意したのでした。（高）
栗石町公式エックス▶ @shizukukouhou
防災行政無線が聞き取れなかったときは…電話応答サービス▶ ☎ 019-692-6371 をご利用ください。

「猫のえじこ」

町歴史民俗資料館の収蔵品をご紹介します！



町歴史民俗資料館
(西安庭 15-39-7、木曜日定休)

「えじこ」は、わらで編んだゆりかごのことで、家を長時間離れて農作業などを行う際、屋内または作業場近くに乳幼児を安全に据え置いための道具として使われました。えじこには、飼い猫のために作られた猫用のえじこもあり、かまぐら型をしているのは、猫は暗いところや狭いところに入り込む習性があるため、自分から喜んで入るのだそうです。
ごっそり資料館をご覧ください。

