

広報しずくいし

# Shizukuishi



2024  
11  
月号  
No.1005



“秋の味覚” “町が誇る産業” が一堂に  
しずくいし産業まつり

2025年度 保育所(園)の入所受け付けを開始

COVER ▶ しずくいし産業まつりで自衛隊の制服を着てパシャリ

「秋の味覚」が一堂に

# しずくいし産業まつり

## 産業

## まつり



# 10

月19日と20日の  
2日間、町総合  
運動公園を会場  
に「2024しずくいし産業  
まつり（同実行委員会主催）」  
が開催されました。

会場では、毎年好評の市場

の競り体験に始まり、野菜輪  
投げや餅つき振る舞い、雫石

川漁業協同組合による魚つか  
み取りなどのイベントに加え、

こども縁日やお菓子まき、  
アーチェリー体験（関連記事

17ページ）などの企画も満載。  
雫石町産の「銀河のしずく」

の無料配布が行われると、外  
にはあつという間に長蛇の列

が。並んだ人たちは嬉しそう  
に新米を受け取っていました。

所狭しと並んだ屋台では、  
雫石牛カルビ焼きや南部かし

わつくね焼き、菊の司酒造の  
日本酒などグルメも充実。新

鮮な野菜や果物が並び、秋の  
味覚が目白押しでした。

他にも、働く自動車展や  
SDGsデジタルスタンプラ

リー、食事・栄養展、町内の  
豪華特産品が当たる抽選付き

アンケートなど、楽しくため  
めになる盛りだくさんの内容



## Photograph

- ①閉会セレモニーの餅まき
- ②会場には多くのお客さんが詰めかけました
- ③おいしい食べ物を買って求めます
- ④昔懐かしドン菓子のお振舞い
- ⑤勢よく輪を投げて 野菜輪投げ
- ⑥デジタルスタンプラリーでSDGsを学びます
- ⑦今年も大人気の市場の競り体験
- ⑧栗石中学校家庭部が野菜やパンなどを販売
- ⑨町産「銀河のしずく」を求めて長蛇の列

- ⑩しっかりキャッチ！魚つかみ取り
- ⑪初めてのフラワーアレンジメントに挑戦
- ⑫子どもたちに大人気 東北紙器製の段ボール迷路
- ⑬狙いを定めてお菓子をゲット こども縁日
- ⑭盛岡広域森林組合企画 丸太切り体験
- ⑮お菓子まきに子どもたちは大興奮！
- ⑯つきたてのお餅は絶品
- ⑰陸上自衛隊若手駐屯地による特殊車両展示
- ⑱気分は消防士 働く自動車展も開催

となりました。  
初日はあいにくの雨模様で天候に恵まれませんでした。2日目は穏やかな秋晴れが広がり、雫石ならではの味覚や楽しいイベントを求める大勢の来場者でにぎわいました。

## 保育所(園)一覧

保育所名、連絡先など	定員	開所時間	延長保育	一時保育	休日保育
御明神保育所(町立) ☎ 692-2315 御明神高八卦 20-2	60人	月～土曜日 7:15～18:15	月～金曜日 18:15～19:15	月～土曜日 各保育所 開所時間に 準じる	なし
七ツ森保育園(法人営) ☎ 692-0572 板橋 104-1	80人				日曜日、 祝日、 年末年始 7:15～18:15
御所保育園(法人営) ☎ 692-3418 西安庭第40地割 72-4	50人				なし
西山保育園(法人営) ☎ 693-3322 長山猿子 98-3	50人				なし
雫石保育園(法人営) ☎ 692-2334 下町 150	80人				なし
にじいろ保育園(法人営) ☎ 681-8282 上野上野沢 1-13	10人		なし	なし	

※にじいろ保育園は小規模保育園のため、3歳未満児のみ入所できます。

※延長保育、一時保育、休日保育は前もって申し込みが必要で、通常の保育料の他に利用料がかかります。詳しくは各保育所またはこども課にお問い合わせください。

# 2025年度

# 保育所(園)の入所受け付けを開始

町は、2025年度の保育所・園(以下、「保育所」と表示)の入所申し込みを、12月2日(月)から受け付けます。一次締め切りは12月27日(金)です。入所を希望される場合は忘れずに手続きをしてください。

**◆受付期間(一次締め切り)**  
12月2日(月)から27日(金)まで  
※土日・祝日を除く

**◆申込対象者**  
生後約3カ月が経過し、かつ次のいずれかの場合に該当する、保育の必要性がある家庭の子ともです。

①保護者が日中家庭外で仕事(会社勤めなど)または家庭内で仕事(自営業、農業、内職など)をしているため

子どもを保育できない場合  
※1カ月あたり48時間以上就労していること

②保護者が出産、病気、心身障がいなどの理由で子どもを保育できない場合(出産の場合は入所期間が出産予定日の前後8週に限定されます)

③死亡、行方不明、離婚などで保護者がいない場合

④保護者が病気や心身障がい者(児)である家族などの介護に当たっている場合

⑤災害に遭い、その復旧のため子どもを保育できない場合

⑥保護者が求職活動のため子どもを保育できない場合(入所期間は2カ月に限定されますが、就職先が決まった場合は期間を延長できます)

⑦保護者が就学や職業訓練を受けるために子どもを保育できない場合

⑧その他①～⑦に類する理由で子どもを保育できない場合（担当までお問い合わせください）

申込みについて  
申込書に必要な事項を記入の上、必要書類を添えて子ども課（町健康センター内）まで提出してください。

申込書および必要書類の配布は同課および各保育所で行います。世帯の状況によって添付する必要書類が異なりますのでご注意ください。

◆入所の決定  
町で定めた保育所入所基準により選考を行い、入所を決定します（申し込みの先着順ではなく、一次締め切りまでに申し込みがあった人について選考を行います）。

なお、保育所の定員を超えた入所申し込みがあった場合は、保護者の就労時間や世帯の状況などにより希望する保育所に入所できないことがあります。

ります。

一次締め切りまでの申し込み分で入所が決定した子どもについては、2月下旬に「入所承諾書」を保護者に送付予定です。

また、今回の申し込み期間以降も随時申し込みを受け付けますが、一次締め切りまでの申し込み状況により、定員を超えた保育所への入所が困難になることが予想されますので、早めの申し込みをお願いします。

◆転所・転園希望

現在保育所に入所中で、他の保育所へ移りたい人も今回の期間中に申し込みが必要です。

◆保育料

3～5歳児クラスの保育料は、2019年10月から保育料が副食費（おかず・おやつ代）も含めて無償化となっております。

0～2歳児クラスの保育料は、父母の町民税所得割の合計※をもとに決定しますが、4月から町独自の事業で保育

料の全額免除を行っており、

全ての年代の子どもでも実質的な保育料の負担はありません。

ただし、入所後に一部の費用を実費で徴収することがあります。また、免除には子どもが町内にあることなど一定の条件があるほか、申請手続きが必要です。申請書は入所後に対象と思われる世帯へ配布します。

※一定の基準に満たない場合、同居の祖父母も算定対象となる場合があります。

問 こども課  
☎ 601・5428



▲詳しくはこちら



11月は  
児童虐待防止推進月間です

児童虐待は子どもの権利を侵害する行為であり、子どもの健やかな成長に影響を及ぼします。児童虐待かもと思ったら、すぐに相談を。



▲ママもパパも一人で抱え込まないで

児童相談所  
虐待対応  
ダイヤル

いち はや く  
1 8 9

11月12～25日は  
女性に対する暴力をなくす運動

配偶者などからの暴力、性犯罪・性暴力、ストーカー行為、売買春、人身取引、セクシュアルハラスメントなどの暴力（DV）は、人権を侵害するもので、決して許されない行為です。



▲DVメール相談

DV  
相談ナビ # 8 0 0 8

第50回衆議院議員総選挙、第26回最高裁判所裁判官国民審査、参議院岩手県選出議員補欠選挙投票結果

小選挙区	当日有権者数	13,257人
	投票者数	7,173人
	うち期日前投票者数	2,198人
投票率		54.11%
比例代表	当日有権者数	13,257人
	投票者数	7,173人
	うち期日前投票者数	2,198人
投票率		54.11%
国民審査	当日有権者数	13,257人
	投票者数	7,159人
	うち期日前投票者数	2,194人
投票率		54.00%
参院補選	当日有権者数	13,257人
	投票者数	7,173人
	うち期日前投票者数	2,199人
投票率		54.11%

◆衆議院小選挙区

候補者氏名	得票数
すずき 俊一	3,939票
中村 ゆきこ	3,056票

※有効投票数▷6,995票 無効投票数▷178票

◆衆議院比例代表

政党名	得票数
自由民主党	2,029票
日本共産党	343票
社会民主党	161票
国民民主党	444票
公明党	480票
日本維新の会	230票
参政党	204票
立憲民主党	2,431票
れいわ新選組	480票

※有効投票数▷6,803票 無効投票数▷370票

※小数点以下切り捨て  
※按分票があるため有効投票数と得票総数に差が生じています

◆最高裁判所裁判官国民審査

氏名	罷免を可と	
	するもの	しないもの
尾島 明	436票	6,625票
宮川 美津子	398票	6,663票
今崎 幸彦	460票	6,601票
平木 正洋	383票	6,678票
石兼 公博	377票	6,684票
中村 慎	373票	6,688票

※有効投票数▷7,061票 無効投票数▷98票

◆参議院岩手県選出議員補欠選挙

氏名	得票数
吉田 としや	549票
小田々 豊	46票
松島 ひろのり	156票
木戸口 英司	4,259票
田中 あゆみ	1,523票

※有効投票数▷6,533票 無効投票数▷640票

掲載は届出順で、敬称は略しています。



▲詳しくはこちら

中央公民館で行われた開票作業の様子

第50回衆議院議員総選挙  
第26回最高裁判所裁判官国民審査  
参議院岩手県選出議員補欠選挙投票結果

町内の投票率は  
**54.11%**

10月9日（水）の衆議院解散に伴う「第50回衆議院議員総選挙」と「第26回最高裁判所裁判官国民審査」は10月27日（日）に執行されました。衆議院小選挙区選出議員選挙（岩手県第2区）には定数1人に対し2人が立候補、政党名で投票する比例代表選出議員選挙（東北選挙区）には定数12人に対し9政党が届出を行い、12日間の選挙戦が繰り広げられました。

また、議員の辞職に伴う「参議院岩手県選出議員補欠選挙」も同日の10月27日（日）に執行。定数1人に対し5人が立候補し、17日間の選挙戦が繰り広げられました。

町内の投票率は、2022年7月10日に執行された参議院議員通常選挙の投票率53.96%から0.15ポイント増の54.11%となりました。

投票は町内9カ所で7時から19時まで行われました。本町での開票結果は左表のとおりです。

町選挙管理委員会事務局（町役場総務課内）  
☎692・6474

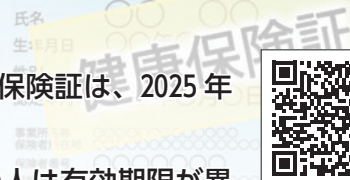

12月2日から国民健康保険証の新規交付が停止されます。発行済みの保険証は、2025年7月31日まで使用できますので捨てないでください。

2025年7月31日までに後期高齢者医療制度に移行する人など、一部の人は有効期限が異なる場合があります。詳しくは町民課までお問い合わせください。☎町民課 ☎ 692-6478

▶詳しくはこちら

### 今後の保険証の使用はどうなるの？

**質問①**

国保への加入手続き、または、脱退手続きは保険証が廃止後も必要ですか？

**回答①**

必要です。マイナンバーカード所持の有無にかかわらず、必ず町民課での手続きを行ってください。

**質問②**

保険証を紛失したので再交付してください。

**回答②**

12月2日以降の再交付はできません。従来の保険証は交付できませんが、代わるものとして**資格確認書**を交付しますので、町民課までお問い合わせください。

**質問③**

入院することになりました。限度額適用認定証の交付に手続きは必要ですか？

**回答③**

保険証または資格確認書を使用する場合は手続きが必要です。ただし、マイナンバーカードを保険証として使用する

る場合、手続きは不要です。

**質問④**

病院を受診したら「電子証明書が失効しています」と表示されました。どうすれば良いですか？

**回答④**

保険証をお持ちの場合はそ

ちらを使用してください。

持っている場合は病院の受付にその旨を伝えてください。

また、電子証明書の再発行が必要ですので、町民課までお越しください。



### ●今後の保険証使用の流れ

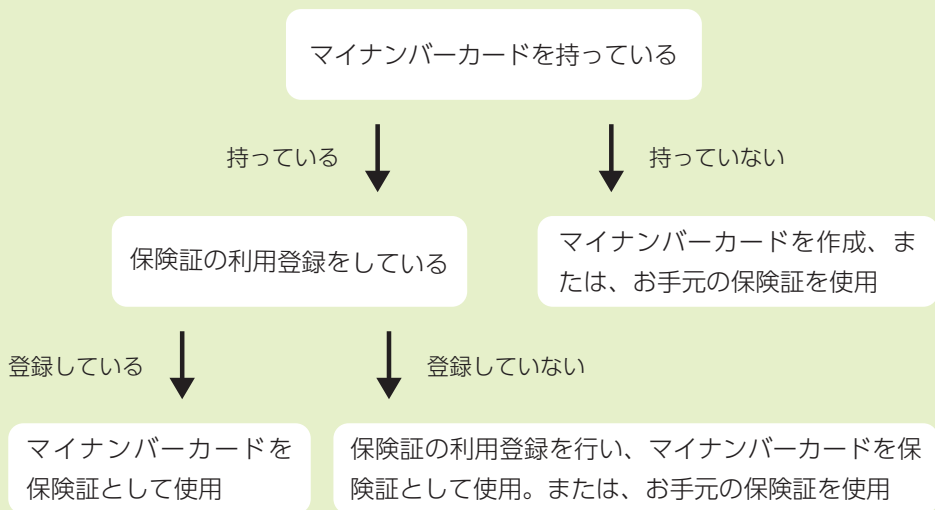

※カードリーダーがない医療機関や故障中など、マイナンバーカードが使えない場合は、お手元にある保険証を使用してください。  
※当てはまらない人は、町民課までご連絡ください。

### 後期高齢者医療からのお知らせ

健康保険証の新規発行終了日以降、マイナ保険証（保険証の利用登録をしたマイナンバーカード）を保有していない人には、お手元の保険証が使えなくなる前に「資格確認書」が交付され、引き続き医療を受けることができます。

また、限度額適用・標準負担額減額認定証および限度額適用認定証も同時に交付が終了となります。終了日以降は、マイナ保険証の利用が自己負担限度額の区分を記載した資格確認書の提示で、引き続き自己負担限度額を超える支払いが免除されます。

12月1日時点でお手元にある保険証および各認定証は、記載の有効期限まで使用できます。ただし、住所や適用区分など記載事項に変更があった場合は使えなくなります。なお、特定疾病療養受療証については、終了日以降も継続して交付します。

☎岩手県後期高齢者医療広域連合 ☎ 606・7501  
町民課 ☎ 692・6479



お知らせ

大切な自主財源  
町税は期限内に納めましょう！

町税は、町の行政サービスを支える大切な財源です。納税は国民の義務であり、多くの皆さんが、納期限内に税金を納めています。

しかし、納めることができる経済状況にもかかわらず、納税を後回しにしたり、督促状や催告を放置して滞納しているケースもあります。

また、督促や財産調査、差押などの滞納整理には多くの費用が発生します。その費用も納税者の皆さんからの貴重な税金によって賄われることとなります。

町税を有効に活用するためにも、納期限内の自主的な納付にご協力をお願いします。

なお、病気や失業などで期限内に納税することが難しい場合などは、早めにご相談ください。

●滞納処分

町は、法律に基づき督促状を発送するほか、自主的に税金を納めていたために、文書などによる催告を行い

●2023年度滞納処分の状況

	差押件数 (件)	換価額 (円)
預貯金	6	523,109
生命保険	6	296,664
給与	1	900,000
年金	8	5,006,786
売掛・その他債権	23	3,473,763
所得税還付金	15	292,130
県税還付金	11	58,800
不動産など	1	86,000
合計	71	10,637,252

ます。それでもなお納付されない、あるいは相談があつても納付や連絡を怠る人は、やむを得ず財産を調査し差し押さえ、町税に充てることとなります。

☎ 7 601・542

☎ 税務課



お知らせ

行政区長を通じて要望書の提出を  
防犯交通安全施設設置要望を  
受け付けます

町は、2025年度に設置する防犯街灯と交通安全施設（カーブミラー・赤色回転灯など）の新設箇所の要望を受け付けます。

皆さんの近所や通学通路に設置が必要と思われる箇所がありましたら、行政区長を通じて、下記の期限までに要望書を提出してください。

道路改良・舗装の要望は町地域整備課へお問い合わせください。

●設置までの流れ

①行政区長から各地区の防犯交通安全



▲入り組んだ交差点に設置される赤色回転灯 (まがき行政区)

協会を通じて町に要望していただきます。

②関係機関（国・県・警察など）と同で要望箇所を現地調査します。

③現地調査の結果をもとに、優先順位の高い場所から整備します。

※限られた予算での設置となるため、必ずしも要望箇所に設置されるとは限りません。その場合は、次年度に再度要望書の提出が必要です。

「行政区長への要望期限」  
2025年2月7日（金）

☎ 防災課 692・6410

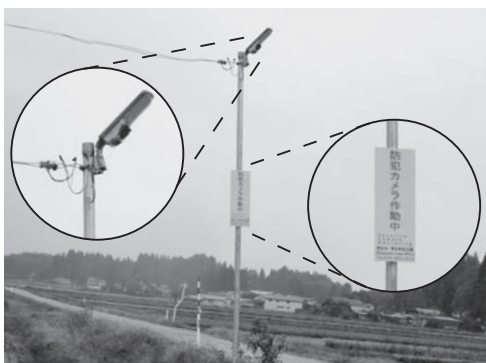

▲通学路に設置されるカメラ付き防犯街灯 (柿木大神宮前)



特集

なないろ便り

人の動き・お知らせ

教育

観光・スポーツ

子育て

Town News



▲ロゴデザイン (拡大版)

町は、(株)モンベルとの連携事業の一環として、オリジナルTシャツを制作し、道の駅栗石あねっこで販売しています。

ロゴデザインは、町内在住の漫画家そのだつくしさんが作成し、岩手山や御所湖など栗石らしいイラストのデザインとなりました。

オンライン販売や通信販売はありません。250枚限定販売ですので、ぜひお早めにお買い求めください。

- 【販売場所】 道の駅栗石あねっこ 売店
- 【販売価格】 4200円(税込)
- 【色】 ダークネイビー
- 【サイズ】 XS・S・M・L・XL
- ☎ 観光商工課 692・6416

お知らせ

道の駅栗石あねっこで販売中  
モンベル栗石オリジナルTシャツ  
250枚限定販売!

地域計画の策定・実行の流れ

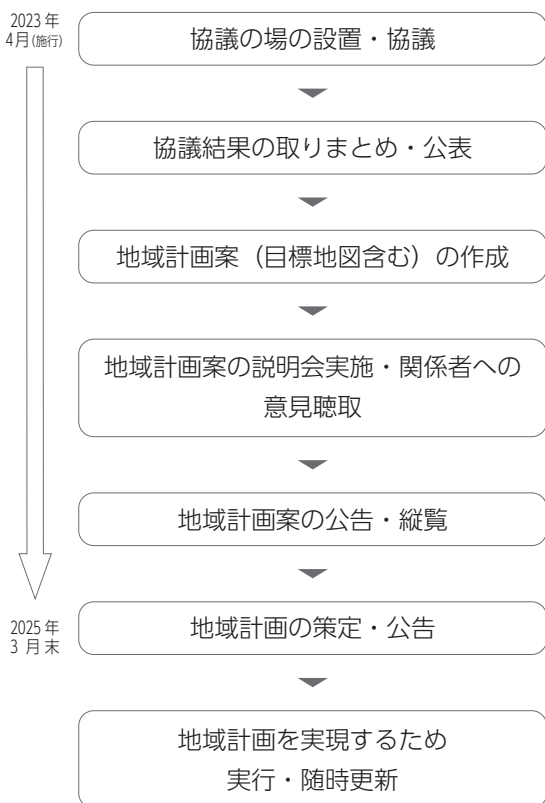

町は、地域の話し合いにより『人・農地プラン』を作成してきましたが、2022年5月の法改正により、2025年3月末までに『地域計画』を策定することが定められました。

『地域計画』は、地域の農業者などの話し合いに基づき、分散している農地の集約化を重点としています。

地域の皆さんの努力で守り続けてきた農地を、次の世代に着実に引き継いでいくため、将来的に誰がどのように農地を使って進めていくのか、地域に

おける将来の農業のあり方や目指すべき農地利用の姿を明確にし、農地1筆ごとに将来の利用者を貼り付けた目標地図を作成していきます。

地域計画策定に向けて、今後地域の話し合いなどを行ってまいります。皆さんのご理解とご協力をお願いします。

☎ 農業委員会 692・6414



お知らせ

農地の将来を話し合う『人・農地プラン』から『地域計画』策定へ

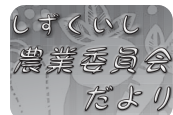

## 注目情報

### 2024 年中に家屋を取り壊した場合 年内に家屋滅失届の提出を!

固定資産税の対象となっている建物の全部または一部を取り壊した場合、町役場税務課に家屋滅失の届出が必要です。

固定資産税は、毎年1月1日現在の状況で課税されますので、今年取り壊した家屋がある場合は年内に忘れずに届出をしてください。届出がなければ取り壊しの確認ができないため、次年度も課税の対象となります。なお、法務局で家屋滅失登記をした場合は届出不要です。



▲詳しくはこちら

☎税務課 ☎ 692-6481



### 申告相談にかかる留意点

前年の所得に係る役場での申告相談は例年2月中旬から3月中旬に実施しています。今年度も同時期に実施予定ですが、あらかじめ以下の点についてご留意ください。



- ・感染症などの予防のため、会場への入室人数を制限します。
- ・医療費控除の明細書や事業収入に係る収支内訳書の作成は事前に済ませて来庁ください。作成してい

ないと受け付けできませんのでご理解とご協力をお願いします（収支内訳書・医療費明細書作成コーナーには指導職員がおりません）。



▲e-Taxはこちら

- ・申告会場は混雑が予想されます。確定申告は盛岡税務署主催の会場での申告やe-Tax（電子申告）をご検討ください。

☎税務課 ☎ 692-6483

### 2025 年版岩手県民手帳・ 岩手県能率手帳を販売中

2025 年版岩手県民手帳・岩手県能率手帳を町役場2階総合政策課で販売しています。ぜひお買い求めください。

【販売期間】2025年1月17日（金）まで

※在庫がなくなり次第終了とさせていただきます。

【販売価格（税込み）】岩手県民手帳（表紙色：ソフトグリーン）▶800円、岩手県能率手帳（表紙色：黒色、別冊付録「アドレス帳（218人分）」付き）▶900円

☎町統計調査員協議会（総合政策課内） ☎ 692-6570



岩手県民手帳(左)と岩手県能率手帳(右)

## イベント

### 家族相談員による こころの家族相談会

「家族が心の病と言われたがどう

接していいかわからない」、「自分たちと同じような状況にある人がどうしているのだろうか?」など、家族のことで話をしたい・聞きたいと悩んでいるご家族の相談をお受けします。

同じ立場の家族が相談員です。お気軽にご利用ください。ご相談の内容について、秘密は厳守します。

☎ 11月20日（水）、2025年1月15日（水）、3月19日（水）いずれの日も10時～正午

※1組1時間程度、2組まで（要予約）

☎町保健センター

【申込方法】健康推進課へ電話もしくは下記の二次元コードよりお申し込みください。

☎健康推進課 ☎ 692-2227



ひろし  
田原 浩志  
相談員



▲詳しくはこちら

### 厨房レッスン 食卓のレパートリーを増やしませんか

来月の献立は「豚肉と里芋のニンニク味噌煮」です。

皆さんのご参加をお待ちしています!

☎ 12月18日（水）10時～13時

☎町中央公民館 調理室

【参加料】500円

【講師】町食生活改善推進員

【定員】15人（町内在住または町内勤務の人）

【持ち物】エプロン、三角巾

【申込開始日】11月21

日（木）～

☎町中央公民館

☎ 692-4181



## 注目情報

### 「マイナポータル」と「ねんきんネット」連携でさらに便利に!

日本年金機構は、24時間いつでもどこでも、パソコンやスマートフォンでご自身の年金情報を確認できる「ねんきんネット」の利用をお勧めしています。

ご自身の年金記録の確認のほか、将来の年金見込額の確認や各種通知書の確認などができます。

マイナポータルと連携することで「扶養親族等申告書」の電子申請が可能。さらに「公的年金等の源泉徴収票」などを電子送付希望登録し、書面から電子データの受け取りへ変更することで、e-Taxによる確定申告に利用できるため、便利になります。

詳しくは下記の二次元コードよりご確認ください。

日本年金機構  
ねんきんネット専用  
電話番号 ☎ 0570-058-555



▲詳しくはこちら

### 町内県道・町道の冬季通行止め情報

町内県道と町道の一部が積雪のため通行止めとなります（一部は通行止め済）。通行止め区間および予定期間は次のとおりです。

- ① 県道西山生保内線（高倉山国有林 玄武洞 ～ 同地熱発電所）  
11月15日（金）～2025年5月5日（月）
- ② 県道雫石東八幡平線（長山 網張 温泉 ～ 大松倉橋）  
11月8日（金）～2025年5月30日（金）
- ③ 県道雫石東八幡平線（大松倉橋

### ～ 三ツ石湿原（八幡平市境）

11月1日（金）～2025年6月6日（金）

### ④ 県道花巻雫石線（花巻市 豊沢 沢 ～ 雫石町 南畑 レン滝）

11月8日（金）～2025年5月16日（金）

### ⑤ 県道国見温泉線（橋場 国見温泉 ～ 同 荒沢 国道46号交差点）

11月15日～2025年5月5日（月）

### ⑥ 町道矢櫃・南昌山線（西安庭 芦 ヶ平 ～ 矢巾町）

11月22日（金）～2025年4月28日（月）

県道 ▶ 盛岡広域振興局土木部 ☎ 629-6646

町道 ▶ 地域整備課 ☎ 692-6406



▲詳しくはこちら

## イベント

### 第67回 雫石町無形文化財芸能祭

よしゃれ、神楽、さんさ踊りなど町に伝承されてきた民俗芸能の数々を12団体が披露します。入場料は無料です。どうぞご来場ください!

11月23日（土・祝）9時～

町中央公民館 野菊ホール

生涯文化スポーツ課 ☎ 692-4181



### 「大人のためのおはなし会」 楽しく交流しましょう

町図書館は、語りや朗読に興味のある人に向けたお話し会を開催します。朗読をしてみたい人、朗読を聞

きたい人、ぜひこの機会に交流してみませんか。

11月30日（土）13時～15時

町中央公民館 懇話室

### 【内容】

語り、読み聞かせ、朗読などを行います。

【対象】 どなたでも

※語り手と観覧者を募集します。

### 【申込期限】

語り手 ▶ 11月22日（金）

※申込時に読みたい本のタイトルなどをお伝えください。

観覧者 ▶ 当日まで募集

【申込方法】 町立図書館にお越しいただくか電話にてお申し込みください。

町立図書館 ☎ 692-5959



### オレンジカフェ「のぎく」

オレンジカフェ「のぎく」は、地域の皆さん、認知症の人やその家族、介護や福祉の専門職などどなたでも気軽に参加できる場所です。

お茶やコーヒーを飲みながら、ちょっと一息つきませんか。物忘れやお困りごとの相談も受け付けています。

### 【今月の開催日時】

11月29日（金）13時30分～14時30分

雫石公民館

【参加費】 無料（申込不要）

町地域包括支援センター ☎ 691-1105

## 事故

(2024年9月)

件数	1件	(7件)
死者	0人	(0人)
負傷者	1人	(15人)

(盛岡西警察署)

## 火事・救急

(2024年9月)

火事	0件	(6件)
救急	64件	(620件)

(盛岡西消防署 雫石分署)

## 人のうごき

(2024年9月)

出生	5人
死亡	24人
転入	19人
転出	16人

## 町長交際費

9月	6件	61,500円
累計 (4月~9月)	65件	418,280円

※町ホームページでも公開しています

## 犯罪

(2024年9月)

件数	3件	(28件)
----	----	-------

※カッコ内は2024年1月からの累計 (盛岡西警察署)

## 雫石町の人口

(2024年9月末現在)

男	7,296人	(△8)
女	7,758人	(△10)
計	15,054人	(△18)
世帯数	6,379世帯	(△11)

※カッコ内は前月末比

## ごみ排出量

ごみの減量にご協力をお願いします! (単位:トン)

	家庭ごみ	事業ごみ	資源ごみ	合計
2024年9月	304.4	119.6	38.6	462.6
年度累計(4~9月)	1,891.3	774.3	246.1	2,911.7
前年度同期	1,843.0	1,042.1	250.7	3,135.8
前年度との比較	48.3	△267.8	△4.6	△224.1

## 休日救急当番医

### ◆11月

- 17日 雫石大森クリニック 691-2345
- 23日 雫石診療所 692-3155
- 24日 鶯宿温泉病院 695-2321

### ◆12月

- 1日 上原小児科医院 692-3907
- 8日 篠村医院 692-5151

※この日程は医師の都合により変更になることがあります。

※発熱や風邪の症状などで受診する前に、必ず電話相談をしてください。

※平日休日問わず夜間は、盛岡市夜間急患診療所(内科・小児科 盛岡市神明町3-29 (盛岡市保健所2階))

☎654-1080、年中無休19時~23時をご利用ください。

## 休日当番薬局

### ◆11月

- 17日 銀河薬局雫石店 691-1560
- 23日 しずくいし中央薬局 692-5588
- 24日 南畑薬局 691-8110

### ◆12月

- 1日 しずくいし薬局 692-1153
- 8日 菊屋薬局 692-2057

※休日の処方には、休日加算があります。

※処方受付時間は、休日当番薬局にご確認ください。

※上記日程は、医療機関の都合で変更になることがあります。

※上記日程は、処方可能日のため、営業日とは異なります。

## 雫石町公式 SNS

#町の旬な話題を発信中!  
#虹の似合うまち雫石町  
#Follow\_Me



エックス



インスタグラム



フェイスブック



(9月届け分)

## おめでた

- 8月 カッコ内は保護者名
- 28 金濱 芽・女(徹)七ツ森
- 9月
- 6 嘉門琉唯斗・男(智樹)八区

## おくやみ

- 9月 カッコ内は享年と喪主または世帯主
- 1 櫻糍正二郎(81・司)野中
- 2 木村 イク(97・保)晴山
- 3 村上 一男(69・健太)七ツ森
- 3 松原 宏一(70・ちよえ)五区
- 4 松原 京子(82・守男)五区
- 7 小田 正男(92・英明)長根
- 9 久慈 榮子(84・智)林
- 9 藤原美穂子(81・和彦)篠崎
- 9 村上 文雄(81・小百合)八区
- 10 堂屋サツキ(93・智)黒沢
- 15 高田加須子(79・英洋)中町三
- 15 山崎 俊子(93・哲宏)七ツ森
- 17 伊藤 ミヨ(93・政實)中沼
- 17 大久保末幸(89・覚)高前田一
- 19 米澤 邦夫(92・邦彦)駅前
- 23 青山 武義(82・直幸)鶯宿
- 24 高橋 京子(94・加奈子)馬場
- 26 山津田スエ(95・清美)山津田
- 26 三浦 西雄(91・一三)籬野

この広告は、広告主の責任において雫石町が掲載しているものです。広告の内容について雫石町が推奨等をするものではありません。

季節限定  
温州みかん  
ゆべし  
蒲郡産温州みかん使用

雫石町産ビールをお世話になったあの方へ  
法人さま用ギフトセットご提案します

BAEREN N CLASSIC  
BAEREN TG PILSNER  
LEMON RADLER

こちらにお問い合わせ下さい!  
chokuhan@baeren.beer

# お知らせ

イベントや行政案内などの情報を紹介するページです

## 検察審査会制度についてご存知ですか？

検察審査会制度とは、検察官が被疑者（犯人と思われる人）を裁判にかけなかったこと（不起訴処分）の善しあしを、18歳以上の選挙権を有する国民の中から「くじ」で選ばれた11人の検察審査員が審査する制度です。

本年も今月中旬に、2025年の検察審査員候補者に対し、検察審査員候補者名簿に登載された旨の通知を行う予定です。

また、2025年の裁判員候補者への通知も同時期に行われる予定ですので間違わないようお気をつけください。

盛岡検察審査会事務局

☎ 622-8520



## 認知症のことでお困りのことはありませんか

岩手県高齢者総合支援センターは、認知症のことで悩んでいる人の

ため「いわて認知症電話相談」を開設しています。

周囲に話づらい悩みごとがある人や日中家を空けられない人でも、電話で日ごろの悩みを相談できます。秘密は厳守いたします。

月曜日～金曜日（土日祝は除く）  
9時～17時

【料金】 無料

【相談ダイヤル】 ☎ 0120-300-340

県高齢者総合支援センター

☎ 625-7490



## 認知症

## 相続に関する講演会を開催します

4月1日から相続登記の申請が義務化されました。ついては、相続に関する講演会を開催します（要予約、各会場とも定員になり次第締切）。

11月22日（金）13

時30分～15時40分

【内容】 相続登記手続き、自筆証書遺言書補充制度について



▲詳細はこちらから

盛岡地方方法務局、盛岡地方方法務局、花巻市局など

盛岡地方方法務局

☎ 629-9852

## 【おわびと訂正】

本紙10月号に掲載しました記事につきまして、誤りがございました。

■ 24ページ しずくいしっ子ひろばのお子様の氏名

（正） 舩澤 橙李

（誤） 舩澤 桃李

おわびするとともに、ここに訂正させていただきます。

税情報	納付期限▶12月2日(月)
	●国民健康保険税(第5期)
今月の納税	●固定資産税(第4期)
	□座振替日▶11月25日(月)

税務課  
☎ 692-6482

## 入湯税で町を応援！ 町内の温泉をご利用ください

温泉に入浴するときにかかる税金を入湯税といい、入浴料金に含まれています。入湯税は観光振興や消防施設の設備などに使われます。

肌寒くなり、温泉が心地よい季節となりました。町内の温泉で日頃の疲れを癒してはいかがでしょうか。

### 【一人一日の入湯税額】

食事を提供する施設▶宿泊150円、日帰り75円

食事を提供しない施設▶宿泊75円、日帰り35円

【広告】 この広告に係る掲載料は、町の収入になっています。

安心の地元の建築屋さん

★新築・リフォームから住まいのお悩み事、お気軽にご相談下さい★

0120-24-2510

調査見積り無料

有限会社 夢工舎

長沢 正男

栗石町長山七ツ田65-1(花工房近く)

TEL:019-691-2311 FAX:691-2312 yumekousha.com/

60年の信頼と未来への挑戦

東北紙器株式会社

当社はレンゴー株式会社のグループ企業として地域の皆様と共に歩み、愛される企業を目指します。

TEL 019-692-0333

企業情報 求人情報

# 図書館 だより

栗石町立図書館

## 問い合わせ

図書館 ☎ 692-5959

二次元コードで  
HPへアクセス！▶



## 今月の一冊

死ぬまでに観に行きたい 世界の有名美術  
を1冊でめぐる旅 山上やすお 著//ダイヤ  
モンド社

添乗員の著者が、13日間で世界と日本の  
有名美術館をめぐり、国や街、美術館の魅力  
を語る「旅行気分を味わいながら美術を楽しむ  
本」です。今後、海外旅行に行く人は、その  
旅行が2倍、3倍、…10倍楽しくなるかも！

あまり美術に触れてこなかった人やもっと  
美術を深く知ってみたい人も有意義な時間を  
過ごせる1冊です。どうぞ最後までお楽しみ  
ください。



## 聞いて楽しいおはなし会

乳幼児  
対象

たんぽぽおはなし会  
テーマ「みのりの秋」

絵本の読み聞かせ、紙芝居など。お楽しみに！

日時 11月17日(日)10時30分～11時30分

場所 町中央公民館 幼児室

乳幼児  
対象

たんぽぽおはなし会  
テーマ「冬のスペシャル」

絵本の読み聞かせ、紙芝居など。お楽しみに！

日時 12月15日(日)10時30分～11時30分

場所 町中央公民館 幼児室

幼児  
小学生  
対象

しずくいしおはなし会

絵本の読み聞かせなどを行います。お楽しみに！

日時 11月24日(日)15時～15時30分

12月8日(日)15時～15時30分

場所 町立図書館 児童コーナー

乳幼児  
対象

つどいの広場交流事業  
たんぽぽおはなし会

絵本の読み聞かせなど。遊びに来てね！

日時 11月29日(金)10時～10時30分

場所 保健センター 機能訓練室

## お知らせ

(図書館の利用について)

【開館時間】9時～17時(水・金曜日は18時まで)

【11月、12月の図書館休館日】

毎週月曜日



## 教育委員会 定例会レポート

☎ 学校教育課 ☎ 692-6412

10月の教育委員会議で、以下の内容などを話し合いました

- 各種地域イベントへの児童生徒の参加について
- 栗石小学校授業実践研究会の様子について

※次回の教育委員会議は、11月21日(木)10時～、町役場201号会議室で開催します。教育委員会の会議は、非公開事案以外は傍聴できます。

10/2

2024年度 学校運営協議会委員等研修会

昨年視察研修で訪れた大槌町の松橋<sup>ふみあき</sup>文明教育長を講師に迎え、町内各学校運営協議会委員・教員・町の教育委員会関係者など34人が参加しました。

講話では、地域住民が気軽に足を運ぶことができ、地域と学校を繋ぐ拠点として、小中一貫校の大槌学園内にある「井戸端会議室」が紹介されました。参加者からは「校舎内に地域の人々の活動場所があることで学校と地域の協働活動がしやすくなったと思った」「多くの地域住民が個々の強みを活かし教育活動をしていることに感銘を受けた」などの感想があり、実践事例を通して相互に学びを深め合う場となりました。



松橋文明教育長  
(大槌町)

▲活発な意見交換が行われました

町の求人情報



	求人者名	職種	基本給(円)	求人番号 (03010-)	その他(必要資格など)
正社員	(株)ダイヤテックス (高前田)	土木作業員	220,000~400,000	21934041	
		現場代理人	220,000~450,000	21936841	
		法面工	286,000~400,000	21937241	
	(有)ニーズ開発 (七ツ森)	貯水槽清掃・廃棄物収集運搬	180,000~250,000	21919341	七ツ森が盛岡市上堂のいずれかの勤務
	東北紙器(株) (西安庭)	段ボール製造スタッフ	189,000~189,000	22990741	
	(有)上中屋敷重機 (上野)	施工管理(全般)	195,500~300,000	21768041	
(株)上中通商 (上野)	10トントラック運転手	207,000~230,000	21716641		
正社員以外	(株)JAライフサポート (町裏)	介護員	167,080~167,080	21825241	
	特別養護老人ホーム 日赤鶯鳴荘 (南畑)	介護職員(デイサービス)	153,000~228,300	21260541	
	公益財団法人 いわてリハビリテーションセンター (七ツ森)	看護専門員	144,200~267,200	20551241	
	(有)エスパス 盛岡営業所	警備スタッフ	209,000~209,000	18738141	経験不問
	(株)下田工務店 (西根)	土木作業員(短期)	276,000~345,000	20963341	
	(株)ワークパワー 盛岡営業所 (下平)	電子部品製造(栗石町)	193,200~201,600	19067641	
(株)ヒューマンライフ (長山)	部品組立検査スタッフ	167,200~167,200	17451241		

10月10日現在の情報であり、すでに充足済みの場合もあります。☎ハローワーク盛岡(☎624-8902)〈平日のみ〉9:00~17:00

# Sports スポーツナビ Navi

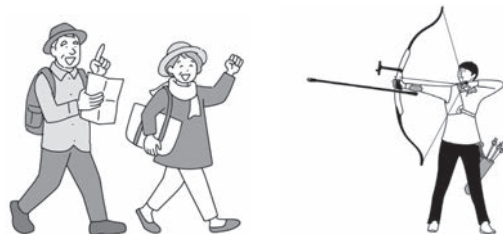

## 秋晴れの下 町民ハイキングを満喫

10月13日(日)、宮古市のみちのく潮風トレイルコースにて町民ハイキングを行いました。

晴天に恵まれ程よい気温の中、浄土ヶ浜ビジターセンターから参加者20人が出発。海沿いの遊歩道と起伏がある山道を歩き、時折見える海の風景に山の登り下りで疲れた身体と心に元気をもらっていました。

約2時間かけ、目的の大沢漁港までを歩き通した参加者は達成感でいっぱいの表情を浮かべていました。



▲参加者全員でゴールを目指して頑張りました



▲大人から子どもまで楽しく体験しました

## 産業まつりアーチェリー体験大盛況!

10月19日(土)、20日(日)に開催した2024しずくいし産業まつりで、アーチェリー体験(栗石商工会青年部主催)を実施し、2日間で220人が参加しました。

参加者からは「体験することができてよかった」「楽しかったので、また体験する機会があれば参加したい」などの声が聞かれました。

町は毎月体験会を開催しており、今後も幅広い年齢層にアーチェリーを体験していただけるような取り組みを行います!皆様のご参加をお待ちしています。

## 第19回栗石町民ゲートボール大会の参加者を募集します!

【日時】11月24日(日)9時~

【場所】町屋内ゲートボール場(南畑地内)

【参加料】無料

【注意事項】

- ・原則、行政区対抗のためチーム(5~8人)で参加をしてください
- ・参加者確保が難しい場合は、主催者で混合

チームを編成するので、1人からでも参加可能です

- ・用具は貸し出ししています(申込時にお伝えください)

【申込方法】町営体育館備え付けの用紙に必要事項を記入し、提出してください

【締切日】11月17日(日)



▲詳細は町スポーツ協会ホームページへ

## KAMINAKA GROUP



株式会社 上中通商

代表取締役 舘澤 晃

〒020-0583 岩手郡栗石町上野上野沢 1-1

TEL 019-601-8777 FAX 019-692-5036

メール: kaminakatsusyo@eins.rnac.ne.jp



自然と人間にやさしさをテーマに...

株式会社 上中屋敷重機

代表取締役 上中屋敷 順

〒020-0583 岩手郡栗石町上野上野沢 1-1

TEL 019-692-1897 FAX 019-692-5036

メール: kaminaka@eins.rnac.ne.jp





▲詳細はこちらから

東北最大級のイルミネーションイベント。広大なまきば園に約60万球のLEDが灯り、来場者を幻想的な世界へ導きます。

# イルミネーションが輝く季節 もうすぐ冬がやって来る！



町内に点々とある観光スポットなどを“転々”と旅をしながら旬な情報をお届けします

秋も深まりいよいよ冬の足音が聞こえ始めるこの時期。雪石の長い夜をイルミネーションが彩ります。

小岩井農場まきば園で今年も『KOIWA Winter Lights 銀河農場の夜2024』が開催されます！

大人気の光の迷路のほか、園内の木々やS/Lなどがイルミネーションで美しくライトアップされる、東北最大級のイベントです。

雪が積もれば、また違った雰囲気を楽しむことができます。フォトスポットも盛りだくさん。さらに、大晦日と元日には

打ち上げ花火も開催されます。夜空にまたたく星とイルミネーションの光の共演をお楽しみください。

【開催期間】  
11月23日(土)～2025年1月13日(月・祝) 16時～20時(最終入場19時)

※12月31日(火)は16時～19時(最終入場18時30分)

【打ち上げ花火】  
12月31日(火) 18時30分、  
2025年1月1日(水) 19時30分

【料金】  
大人(中学生以上) ▼千円、小学生以下 ▼無料、ペット(犬) ▼300円

◎小岩井農場まきば園  
☎692・4321

## フラワー&ガーデン森の風 もオススメです！

花や緑あふれる庭園が、今年の冬も、宮沢賢治の銀河鉄道の夜をテーマにした色とりどりのイルミネーションで輝きます。

まきば園とはまた趣が違うイルミネーションはいかがですか？

### 【営業日時】

11月3日(日)～2025年1月13日(月・祝) 16時～18時30分(最終入場18時)

### 【料金】

大人(中学生以上) ▼500円、小学生 ▼200円、小学生未満、ペット ▼無料

◎フラワー & ガーデン森の風  
☎0120・123・389



## 岩手日産車石店 中古車販売中!!

車石店ブログは  
こちらから

岩手日産自動車株式会社 車石店  
〒020-0502 岩手郡車石町板橋41-10  
TEL 019-692-1023  
定休日 第2火曜日・毎週水曜日

### CLIPPER TRUCK

支払総額 **118.3万円**  
車両価格 111.1万円 (消費税込)  
諸費用 7.2万円

●新車保証延長 ●整備代行 ●ブルーFOUR ●年式2024(6月) ●5月 ●車検令和6年5月30日 ●駆動4WD ●1312cc ●SMT ●ボディカラー ●走行距離16km ●保証あり ●中古車販売番号965 ●納法

### NOTE

支払総額 **298.4万円**  
車両価格 289.3万円 (消費税込)  
諸費用 9.1万円

●新車保証延長 ●整備代行 ●ブルーFOUR ●年式2024(6月) ●3月 ●車検令和6年3月24日 ●駆動4WD ●1312cc ●SMT ●ボディカラー ●走行距離3328km(10月18日現在) ●保証あり ●中古車販売番号654 ●納法

↑試乗できます(≧▽≦)/お気軽にお問い合わせ下さい!!

# しずくいっ子

## ひろば 11月生まれ



とうま  
**山下 柗真**くん(2歳)  
富宏・綾夫妻の子(元御所)

外遊びが大好きです。晴れていても長靴を履いて行きたがります。ニコニコ笑顔で風邪をひかず元気に育ってほしいです。



ふうと  
**平渡 楓都**くん(2歳)  
貴仁・莉奈夫妻の子(上町)

色々出来るようになってきてお話を沢山します。沢山の経験をしながら元気に育ってね!!



**狩野 ほのか**ちゃん(6歳)  
宏樹・郁江夫妻の子(板橋)

乗り物広場が大好きで、行くといつもかけずり回って夢中に遊んでいます。来年はいよいよ小学生、元気いっぱいランドセル姿を楽しみにしてるね!



**発行月に1~6歳の誕生日を迎える子を募集しています!**  
掲載を希望する人は下記の応募要領によりお申し込みください♪

### 【応募要領】

子の写真(データ)、子の名(ふりがな)と生年月日、保護者(父母など)の氏名、行政区、電話番号、コメントを書き添え、誕生月の前月20日ごろまでに投稿してください。  
※写真データは顔から上全体が写っているものを使用してください。メールで送信するか、USBなどで持参してください。

### 【応募先】

総合政策課広報担当✉ [kouhou@town.shizukuishi.iwate.jp](mailto:kouhou@town.shizukuishi.iwate.jp)

アトピー性湿疹・気管支喘息・鼻炎・結膜炎等こどもの病気、育児、何でもご相談下さい。急患はいつでも診察いたします。

# 上原小児科医院

院長 小児科専門認定医 上原 充郎 小児科専門認定医とは、小児の全ての病気のエキスパートです。

**診療時間** 【月～金】 午前8:30～12:00/午後2:00～5:30  
【木・土】 午前8:30～12:00 日曜・祭日 休診

乳児健診・予防接種はいつでも行います  
電話予約・電話相談いたします

☎ (019)692-3907 FAX(019)692-6866 院長携帯 090-5834-9704

栗石町八卦1-16 HP <http://www.kamihara-shounika.jp> E-mail [c-kamihara@echna.ne.jp](mailto:c-kamihara@echna.ne.jp)



しずくいし

# 子育て カレンダー

お問い合わせ

- 母子保健に関すること  
健康推進課（健康センター内）☎ 692-2227
- 子育て支援に関すること  
こども課（健康センター内）☎ 601-5428



※新型コロナウイルス感染症拡大防止のため、状況によって中止になる場合があります。  
◆があるイベントや相談会などは予約が必要です。事前に各施設にお問い合わせください。



広報紙読了後は点線から

切り離してお使いください。

対：対象者 定：定員 内：内容 場：場所

日	月	火	水	木	金	土
11/17	18	19	20	21	22	23
	<b>保</b> ジョイントひろば 10:00~11:00 対 1歳半~就学前の子 内 坂やデコポコ道、トンネルをくぐったりしながら体を動かしましょう。	<b>11月</b> November	<b>地</b> ころころひろば 10:00~11:30 対 0~1歳半 内 手形足形取り、身長・体重測定	<b>地</b> 育児講座◆ 10:00~11:30 対 どなたでも 内 ハンドマッサージで日頃の疲れを癒しましょうか。	<b>保</b> はぐくみ広場 9:15~10:30 対 0歳~就学前の子 内 親子リズム遊びズンビーニを体験しよう  <b>保</b> 1歳6か月児健診 正午~13:15(受付) 対 2023年3月、4月生まれ	
24	25	26	27	28	29	30
	<b>地</b> なないろひろば(開放日) 9:30~正午/13:00~15:45(各ひろば行事以外の日) 対 子育て中の親と子、祖父母と孫 内 親子が気軽に立ち寄っておもちゃや遊具で自由に遊ぶことができます。		<b>地</b> 誕生会&給食体験会◆ 10:30~正午 対 10、11月生まれの子 内 誕生カードプレゼント、親子で保育園の給食を食べてみましょうか。		<b>保</b> たんぽぽおはなし会 10:00~10:30 内 絵本の読み聞かせ	
12/1	2	3	4	5	6	7
	<b>地</b> ことばの相談◆ 対 対象かどうかを事前に判断するため、あらかじめお問い合わせください。相談時間もその時に決定します。	<b>12月</b> December	<b>地</b> ころころひろば 10:00~11:30 対 0~1歳半 内 手形足形取り、身長・体重測定	<b>地</b> 育児講座◆ 10:00~11:30 対 どなたでも 内 生花でクリスマスリースを作ります。	<b>保</b> 3歳6か月児健診 正午~13:15(受付) 対 2021年5月、6月、7月生まれ	
8	9	10	11	12	13	14
	<b>保</b> つどいの広場(祝日を除く毎週月・水・金開放日) 9:00~11:30(11/22、12/6、9、13は10:45まで) 対 子育て中の親と子、祖父母と孫 内 親と子、祖父母と孫で楽しく遊ぶことができる広場開放事業です。お気軽にお立ち寄りください。		<b>地</b> なかよしひろば 10:00~11:30 対 1歳半~就学前の子 内 シールや手形でサンタの製作をしましょう。	<b>保</b> 2歳6か月児相談 正午~13:15(受付) 対 2022年5月、6月生まれ	<b>保</b> 乳幼児健診 正午~13:15(受付) 対 2023年12月、2024年2月、8月生まれ  <b>保</b> 赤ちゃん相談 14:00~15:00 対 1歳までの子	

**健** 栗石町健康センター（万田渡 74-1）☎ 692-2227

**地** 栗石町地域子育て支援センター（板橋 104-1 七ツ森保育園内）☎ 692-0722  
e nanahoiku@bird.ocn.ne.jp

**児** 栗石町児童館（源大堂 72-1）☎ 692-4455  
利用時間▶平日：13時~18時、土日祝日：9時~18時  
利用対象▶幼・小・中・高校生（利用には登録が必要です）

**保** 栗石町保健センター（万田渡 74-19）☎ 692-2227



▲しずくいし子育て支援デジタルガイドブックのご利用を！



10/12 10/19 10/26

## 町内の学校で学習発表会・文化祭 みんなで作る学びのステージ

10月12日、19日、26日、町内小学校3校の学習発表会や中学校、栗石高校の文化祭が開催されました。児童生徒らはそれぞれの演劇、合唱、伝統芸能などを披露しました。

七ツ森小学校（菅原由香里校長、児童数80人）では、10月26日に多くの保護者や地域住民が参加し、学習発表会と併せて開校40周年の記念式典を挙げる。全校生徒による合唱とリコーダーによる演奏で40周年を祝いました。児童会長の羽上希愛さんは「これからもみんなが笑顔で楽しい学校であってほしいです」と学校の明るい未来に思いを寄せました。

また、栗石小学校では開校150周年を迎えるため11月16日に学習発表会に併せて記念式典が予定されています。



4、5、6年生が金管楽器で演奏（七ツ森小・26日）



生徒たちによる熱のこもった演奏と卒業生の歌（栗石高・12日）



1年生による演劇「アリババと宝の山」（御所小・26日）



3、4年生が心を一つに合唱を披露（御明神小・26日）



栗石中学校の生徒らが会場全体に響き渡る声で応援を披露（栗石中・12日）

特集

なないろの便り

人の動き・お知らせ

教育

観光・スポーツ

子育て

Town News

特集

なないうるべり

人の動き・お知らせ

教育

観光・スポーツ

子育て

Town News



家族みんなでキャンプを楽しみます！



キャンプファイヤーで和む家族



大きく綺麗な花火



初めての草木染め体験



アイロン上手にできたかな？



甘酒作りに挑戦！

## 10/5 星の雫キャンプ2024 親子で自然を楽しもう！

10月5日と6日に葛根田川水辺公園と旧上長山小学校を会場として「星の雫キャンプ2024」が開催されました。このイベントは、国道46号ゆるゆるアウトドア観光推進研究会の企画により開催したもので、町内外から12組47名が参加し、さまざまな体験型イベントを楽しみました。

草木染め体験は旧上長山小学校の理科室で行い、参加者は白いバンダナにさまざまな模様になるようビー玉や割り箸などを輪ゴムで止め、個性豊かな柄に染め上げていました。菊の司酒造では工場見学のほか、家族写真で作ったオリジナルラベルを酒瓶に貼る体験や甘酒づくりを体験。初めて作る甘酒に苦戦しつつも、家族で協力しながら楽しみました。

また、夜はあいにくの天気によりプロジェクターでの星空観察会となりましたが、参加者らは夢中で説明に聞き入り、夜空の魅力に引き込まれていました。その後、一般社団法人環境創造会議の佐井<sup>まもる</sup>守代表理事の提供による打ち花火が打ち上げられ、参加者からは「大きい、きれい！」といった歓声が上がりました。キャンプファイヤーは抽選で選ばれた3人の子どもたちがたいまつにより点火。キャンプファイヤーの温かい火を囲み、有志らよるギターの引き語りを聴きながら1日遊び疲れた身体を癒していました。

## 10/6 上原小児科医院開設 50 周年記念チャリティーショー 野菊ホールで盛大に開催！



上原医院長と猿子町長の共演



約 70 万円の収益金を寄付しました

10月6日、上原小児科医院開設50周年記念チャリティーショーが野菊ホールで開催されました。チャリティーショーには、町に縁のある出演者のほか、上原医院長と猿子町長の共演に会場は大きな拍手で包まれました。

収益金は、町社会福祉協議会に寄付され、年末助け合いに活用されます。

9/27 10/22

## 企業版ふるさと納税

〔株東北ターボ工業〕〔株リードコナン〕

9月27日、(株)東北ターボ工業（生内一晶代表取締役、本社盛岡市）より、企業版ふるさと納税として、10万円をご寄付いただきました。(株)東北ターボ工業は、県を中心に産業廃棄物処理（汚泥）や下水道管路管理、アスベスト除去などの特殊工事やグリストラップ・油水分離槽清掃を展開し、活躍されています。猿子町長は「これからも連携していけるよう、お力添えをお願いします」と感謝の言葉を述べました。

また、10月22日は、(株)リードコナン（伊東正文代表取締役、本社盛岡市）より、企業版ふるさと納税として、200万円のご寄付をいただきました。(株)リードコナンは、1983年の創業以来、県内で多角的なIT事業を展開されてきました。特に自社開発の住民税課税支援システム「税務LAN」は、現在約550ヶ所以上の自治体に導入され、全国シェアは32%を超えるなど、デジタルトランスフォーメーションが進む現在、企業や自治体をITで支える企業として活躍されています。

今回いただいたご寄付は、雫石町まち・ひと・しごと創生総合戦略に関する2024年度事業の経費に充て、役立たせていただきます。



目録を渡す東北ターボ工業 生内代表取締役（右）



感謝状を掲げる(株)リードコナン 伊東代表取締役（右）



目録を掲げる昭栄建設(株)武田代表取締役（左）

## 10/8 有害鳥獣捕獲機材贈呈式

地域農産物消費拡大に向けた地域貢献活動

10月8日、昭栄建設(株)（武田克彦代表取締役社長）より、有害鳥獣捕獲機材を寄付していただきました。地域農産物消費拡大に向けた地域貢献活動として2022年度から継続され今年で3年目となります。

猿子町長は「今年も機材を贈呈いただきありがとうございます。鳥獣被害対策実施隊の皆さんには、いただいた機材を活用して捕獲活動にお力添えをお願いします」と語りました。

10/12



盛岡西消防署雫石分署前で小学生防火・防災体験学習会を開催。地震や消火、放水、煙体験を行い、防災意識を高めました。

9/26



国道46号の沿道などで「のぼりロード大作戦」が行われ、約200人の参加者がドライバーに安全を呼びかけました。

9/24



旧橋場小学校で第5回橋場の文化祭が開催。作品の展示会やバザー、絵本の読み聞かせ、餅まき大会などが行われました。

特集

なないうる便り

人の動き・お知らせ

教育

観光・スポーツ

子育て

Town News

特集

なないうる便り

人の動き・お知らせ

教育

観光・スポーツ

子育て

Town News

## 10/12 第44回在京雫石町友会・交流会 東京・日暮里でふるさとを語らう

10月12日、首都圏在住の雫石町出身者が集う第44回在京雫石町友会総会・交流会が東京・日暮里で開かれ、交流会には町友会員のほか猿子町長、町議会議員など約60人が出席しました。また、中川あい子社中の山本 樹<sup>いつき</sup>さんが、よしゃれや岩手の唄や踊りを披露し、会場を熱気に包み込みました。

参加者は、ふるさと雫石の思い出話に花を咲かせて、来年も再会することを約束しました。



唄や踊りを観てふるさとを懐かしみました



記念誌は町図書館で読むことができます

## 10/16 雫石と宮澤賢治を語る会記念誌刊行 宮澤賢治と雫石のつながり

10月16日、雫石と宮澤賢治を語る会（高橋<sup>つかさ</sup>司会長）より、町に記念誌を贈呈いただきました。町には宮澤賢治作品の舞台となった場所が数多くあり、記念誌を通して、深いつながりを知ることができます。編集委員で町在住の嘉糠くに子さんは「賢治さんを身近に感じ、当時の思いや情景を町づくり、人づくりに生かしてほしいです」と思いを語りました。

語る会では町内の小中学校などにも記念誌を贈る予定です。

## 10/23 台北市立陽明高級中学と交流 国境を超えた絆を育む

10月23日、台湾の台北市立陽明高級中学（日本の高等学校にあたる）の生徒が教育旅行の一環で雫石高校を訪れました。

歓迎式では、雫石高校郷土芸能委員会がよしゃれを披露し、陽明高級中学の生徒は流行りのダンスを披露。その後の交流授業では、言葉が通じずとも英語やスマートフォンの翻訳機能、ジェスチャーなど理解し合うための工夫を凝らし、生徒らは協力しながら親交を深めました。



交流を深め笑顔あふれる生徒ら

優れた性能とコストパフォーマンスを発揮する  
ハイブリッド給湯器の決定版  
第5世代エコワン。

ECO ONE  
**X5**

灯油・軽油  
各 100,000ℓ  
A 重油  
50,000ℓ  
豊富な備蓄量

経験豊富なスタッフが皆様のニーズに的確にお答え致します  
業務用・家庭用LPガス・住宅設備・空調機器・設備工事一式

**有限会社 千榮燃料店**  
岩手県岩手郡雫石町長畑196-4 ミナハヤサニ

TEL (019) 692-1414 (代)・FAX692-0121 ☎ 0120-378832

【広告】この広告に係る掲載料は、町の収入になっていきます。



盛岡中津川ライオンズクラブが生森山でベンチの修復や塗装作業などを実施。11人で3時間ほどかけて作業を行いました。

# 町営住宅の入居者を募集

町は、1団地1戸の町営住宅入居者を募集します。☎地域整備課 ☎ 692-6406

## ●入居資格

- ① 現に栗石町内に住所または勤務先があること。
- ② 現に同居または同居しようとする親族（婚約者を含む）があること（ただし60歳以上の入居者、障がい者、生活保護受給者、配偶者から暴力被害を受けている人などはこの限りではありません）。
- ③ 現に住宅に困窮していることが明らかであること。
- ④ 法令に定める左記の所得の範囲であること。
  - ・ 高齢者または障がい者など（裁量階層）の世帯 ▼月額21万4千円以下
  - ・ 一般世帯 ▼月額15万8千円以下
- ⑤ 申込者および同居しようとする親族などに暴力団員がいないこと。

## ●申込時の提出書類

- ① 町営住宅入居申込書（地域整備課窓口にて準備しています。また、町ホームページからダウンロードできます）

② 入居者全員の続柄、本籍が記載されている書類（住民票の写し）

③ 入居者全員の市町村長が発行する所得証明書（2024年度のもの、入居する人全員分）

※そのほか、必要に応じて各種書類の写しなどを提出していただく場合があります。書類によっては、取得するまでに日数を要する場合がありますので、お早めにご相談、ご準備ください。

## ●申込期間

11月18日（月）～29日（金）まで ※期間厳守  
受付時間 ▼土日・祝日を除き、8時30分～17時

## ●その他

- ① 申込書提出の際、家族の状況などをお伺いします。本人または家族が窓口にお越しください。

## ●入居者を募集する住宅

募集住宅	募集戸数	構造	間取り	浴槽	家賃*	建築時期
春木場	1戸	木造2階建	2LDK	有	24,500円～36,500円	2007年

\*家賃は所得により異なります。

- ② 入居する際、連帯保証人を2人立てていただくか、家賃債務保証業者と家賃債務保証契約を締結（機関保証制度の利用）していただきます。
- ③ 入居する際、敷金（家賃の3カ月分）をお預かりします。

## あとかぎ

●しずくしい産業まつりで行われた「魚つかみ取り」。栗石川両行協同組合の方から「広報さんも取ってみなよ！」と声をかけていただき、私も挑戦することに。掴んで持ち上げた瞬間に、ぬるぬるな体をグネグネさせて逃げようとする魚たちに若干の恐怖を覚えつつも、小学生ぶりのつかみ取り体験に子どもたちと一緒に楽しんでしまいました。（木）  
●しずくしい産業祭りに初めて行きました。1日目はあいにくの雨でしたが2日目には晴れ、たくさんの方が訪れていました。餅まきやお菓子まきでは大量に用意されていたはずが、たくさんの方が来てくれたおかげで少なく感じました。屋台やイベントを楽しむ様子にこちらまで楽しくなりました！（藤）  
栗石町公式エックス▶ @shizukukouhou  
防災行政無線が聞き取れなかったときは…  
電話応答サービス▶ ☎ 019-692-6371 をご利用ください。

## 「わらぐつ・雪下駄」

町歴史民俗資料館の収蔵品をご紹介します！



町歴史民俗資料館  
(西安庭 15-39-7、木曜日定休)

小学校の教科書に掲載された「わらぐつのなかの神様」（作・杉みき子）にも登場した本品。「つかう人の身になって、心をこめてつくったものには、神様がいっているのとおんなじなんだ。それをつくった人も、神様とおんなじだ。おまんがきてくれたら、神様みたにだいにするつもりだよ」という若い大工がおみつさんに送った言葉が印象的でした。どうぞご覧ください。



栗石の情報発信番組 虹の似合うまち栗石町情報 放送予定日のお知らせ

11月22日、12月6日、12月20日（毎月第1・3金曜日）/IBCラジオ（AM 684kHz）/8時45分～50分（5分間）