

Shizukuishi

令和6年2月10日号 No.987



# 広報しずくいし

2024年

2月号



## 特集

夢と希望を胸に新たな一歩を踏み出す

### 令和6年 二十歳のつどい

町民の健康が危機的状況

## 気づいて！あなたの健康課題

COVER ▶ 旧友との再会でたくさんの笑顔が見られた二十歳のつどい



司会進行を務めた晴山双葉さん(左)と金澤凜さん

1月7日、中央公民館野菊ホールで、「令和6年二十歳のつどい」が開かれました。本町で今年度に二十歳を迎える人は139人。式には117人が出席し、新たな一歩を踏み出しました。

猿子恵久町長は「皆さんには、家族や恩師、友人や地域の皆さんなど、見守り支えてくれたたくさんの方々がついています。そのことを忘れず、若さと情熱と希望を持って何事にもチャレンジし、人生や社会を力強く切り開いていくことを期待しています。」

「出を祝いました。続いて二十歳代表、一本木健志さん(天瀬)が「久しく会う仲間には、就職し大人の門出を迎えている人もいれば、大学や専門学校に進学し、勉強や実習に励んでいる人もいます。大人として社会に出れば、さまざまありますが、どんな逆境にも、不条理にも仲間とともに乗り越え『生きる』ことを忘れないと誓います」と力強く二十歳の決意を述べました。



二十歳の決意を述べた一本木健志さん



企画から当日の進行まで務めあげた実行委員の皆さん

夢と希望を胸に新たな一歩を踏み出す

# 令和6年二十歳のつどい

御所・御明神・西山地区

# 令和6年 雫石町二十歳のつどい





町民の健康が危機的状況

気づいて！あなたの

# 健康課題



町は、40～74歳の国民健康保険加入者に特定健診を実施しています。2022年度の特定健診の受診結果を集計したところ、**本町が10年連続でメタボ率県内ワースト1位となりました。**町民の健康状態が危機的状態となっています。

## 町国保の医療費状況

町国保の医療費状況は、高齢化や高度医療の進展により、国保の総医療費および1人当たりの医療費は左図の通り増加しています。不健康な人が多いほど医療費を賄う国保税が増えていきます。

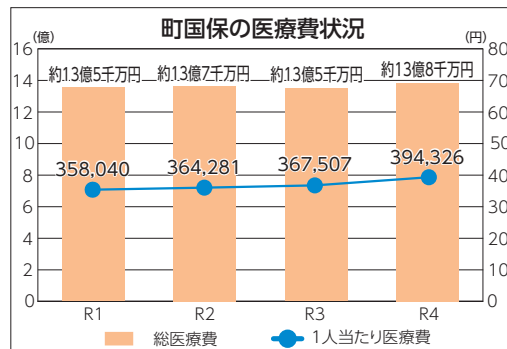

## 各種検診を受診しましょう

健康な生活を維持するには、運動や食事への取り組みのほか、口腔ケアも大切です。歯周病菌は全身疾患の発症原因となります。

特定健診だけでなく、歯科

健診やがん検診も受けて健康管理を万全にしましょう。



取り組みをしていない人も、今更遅いということはありません。本町はメタボリックシンドローム予備軍も多い町ですが、予備軍の減少割合は岩手県平均を上回っています。取り組みが無駄になることはありません。

## 健診は健康課題に気づくチャンス

特定健診などの健診は、生活習慣病の前兆であるメタボリックシンドローム（内臓脂肪型肥満）に着目した健診です。

国保の加入者は半数以上が65歳以上の高齢者であり、会社などを退職し国保に加入している人も多くいますが、現

## 地区別健康意識・生活習慣・医療費状況

ベスト1・ワースト1

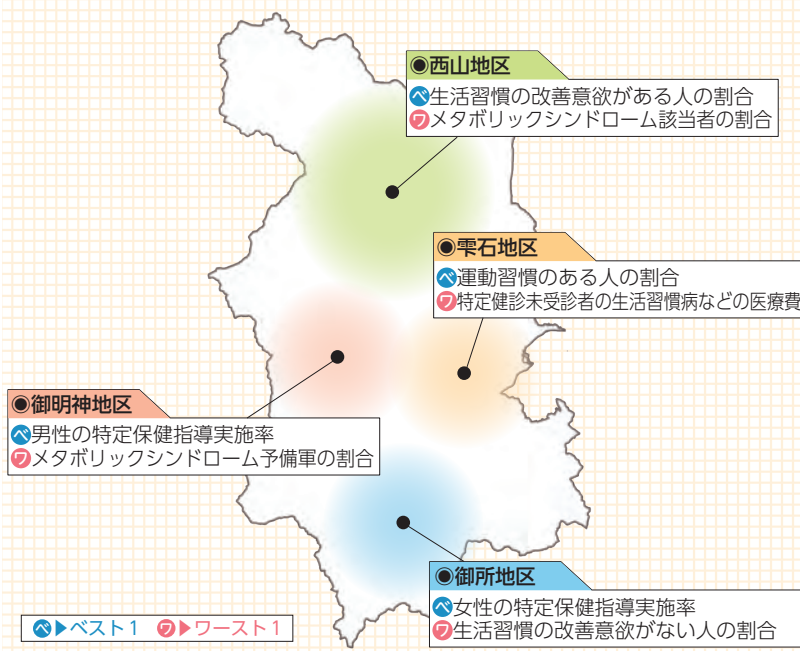



2024年4月1日から

# 下水道使用料を改定します

●下水道使用料金新旧比較表

用途別	基本使用料 (1月当たり)				従量使用料 (税込)		
	改定前		改定後		汚水排除量	改定前	改定後
	基本水量	金額 (税込)	基本水量	金額 (税込)		1m <sup>3</sup> 当たり	1m <sup>3</sup> 当たり
一般用	汚水排除量 10m <sup>3</sup> まで	1,650円	汚水排除量 6m <sup>3</sup> まで	1,540円	6m <sup>3</sup> を超え 10m <sup>3</sup> まで	—	154円
					10m <sup>3</sup> を超え 20m <sup>3</sup> まで	143円	165円
					20m <sup>3</sup> を超え 30m <sup>3</sup> まで	154円	176円
					30m <sup>3</sup> を超え 40m <sup>3</sup> まで	176円	187円
					40m <sup>3</sup> を超え 50m <sup>3</sup> まで		198円
					50m <sup>3</sup> を超え 100m <sup>3</sup> まで	170円	209円
					100m <sup>3</sup> を超え 500m <sup>3</sup> まで	180円	220円
					500m <sup>3</sup> を超え 1,000m <sup>3</sup> まで	190円	231円
					1,000m <sup>3</sup> を超える量	200円	242円
公衆浴場 温泉旅館	1,430円	削除	10m <sup>3</sup> を超える分	99円	削除		
臨時用	—	—	1m <sup>3</sup> 以上	198円	220円		

## 安定した下水道事業 運営継続のため

町の下水道事業は、利用者の皆さんからの下水道使用料を財源に、安定した下水道サービスを提供しています。

前回、2017年4月の使用料改定から7年が経過し、その間、経営の効率化による費用の抑制や一般会計からの繰り入れをすることで、現行使用料を据えおいてきました。

しかし、人口減少や節水型機器の普及により使用料収入が減少する一方で、家庭から排出される生活排水の処理費用や下水道施設の点検・修繕費用が増加するなど、経営の効率化だけでは事業運営を継続していくことが厳しい状況となっております。

これらの状況を鑑み、安定した下水道サービスを永続的に続けていくため、2024年4月以降の使用分から、下水道使用料を値上げさせていただきます。

利用者の皆さんには、ご負担をお願いすることになりますが、ご理解とご協力をお願いします。

## 下水道使用料改定の背景

### ●財源不足

下水道使用料収入は減少傾向にあり、今後も人口減少や節水型機器の普及などにより、使用料収入の減少が見込まれます。

また、財源不足により一般会計から財源補填を行っているため、下水道受益者と非受益者との間に税金使途における不均衡が生じており、その解消が必要です。

### ●修繕費用等の確保

下水道事業は、2015年に公営企業化し、民間企業同様に営利を目的とした経営団体に移行しました。

しかし、経営は不安定な状態が続いており、施設の老朽化に対応するための費用確保ができていない状況です。

## 町上下水道事業 経営審議会での審議

2023年5月、町上下水道事業経営審議会に下水道使用料の改定について諮問を行いました。

下水道事業の課題や財政シミュレーションをもとに4回

## ●下水道使用料早見表

水量 (m <sup>3</sup> )	改定前	改定後	差額	水量 (m <sup>3</sup> )	改定前	改定後	差額
～6	1,650 円	1,540 円	△ 110 円	34	5,324 円	6,314 円	990 円
7		1,694 円	44 円	35	5,500 円	6,501 円	1,001 円
8		1,848 円	198 円	36	5,676 円	6,688 円	1,012 円
9		2,002 円	352 円	37	5,852 円	6,875 円	1,023 円
10		2,156 円	506 円	38	6,028 円	7,062 円	1,034 円
11	1,793 円	2,321 円	528 円	39	6,204 円	7,249 円	1,045 円
12	1,936 円	2,486 円	550 円	40	6,380 円	7,436 円	1,056 円
13	2,079 円	2,651 円	572 円	41	6,556 円	7,634 円	1,078 円
14	2,222 円	2,816 円	594 円	42	6,732 円	7,832 円	1,100 円
15	2,365 円	2,981 円	616 円	43	6,908 円	8,030 円	1,122 円
16	2,508 円	3,146 円	638 円	44	7,084 円	8,228 円	1,144 円
17	2,651 円	3,311 円	660 円	45	7,260 円	8,426 円	1,166 円
18	2,794 円	3,476 円	682 円	46	7,436 円	8,624 円	1,188 円
19	2,937 円	3,641 円	704 円	47	7,612 円	8,822 円	1,210 円
20	3,080 円	3,806 円	726 円	48	7,788 円	9,020 円	1,232 円
21	3,234 円	3,982 円	748 円	49	7,964 円	9,218 円	1,254 円
22	3,388 円	4,158 円	770 円	50	8,140 円	9,416 円	1,276 円
23	3,542 円	4,334 円	792 円	100	17,490 円	19,866 円	2,376 円
24	3,696 円	4,510 円	814 円	200	37,290 円	41,866 円	4,576 円
25	3,850 円	4,686 円	836 円	300	57,090 円	63,866 円	6,776 円
26	4,004 円	4,862 円	858 円	400	76,890 円	85,866 円	8,976 円
27	4,158 円	5,038 円	880 円	500	96,690 円	107,866 円	11,176 円
28	4,312 円	5,214 円	902 円	600	117,590 円	130,966 円	13,376 円
29	4,466 円	5,390 円	924 円	700	138,490 円	154,066 円	15,576 円
30	4,620 円	5,566 円	946 円	800	159,390 円	177,166 円	17,776 円
31	4,776 円	5,753 円	957 円	900	180,290 円	200,266 円	19,976 円
32	4,972 円	5,940 円	968 円	1,000	201,190 円	223,366 円	22,176 円
33	5,148 円	6,127 円	979 円	1,001	201,410 円	223,608 円	22,198 円

【下水道使用料の計算例▶ 1カ月の使用料が 20 m<sup>3</sup> の場合】

基本使用料 1,540 円 + 従量使用料 ( 154 円 × 4 m<sup>3</sup> + 165 円 × 10 m<sup>3</sup> ) = 3,806 円

改定後の新使用料適用時期は？

2024年3月31日以前から継続使用している人

2024年5月検針、6月請求分から

2024年4月1日以降に使用開始した人

使用開始後最初の検針から

☎ 692・6408  
問 上下水道課

③ 基本水量を超えて使用した分の従量使用料を11円〜42円値上げしました。

② 基本使用料にかかる基本水量は、一人世帯や少量使用者を考慮するとともに水道料金と同一基準としました（基本水量を10m<sup>3</sup>から6m<sup>3</sup>に変更）。

① 前回改定時から約13%の値上げとなります。

下水道使用料改定の内容

の審議を経て、2023年10月に同審議会から12・99%の改定が妥当との答申を受けました。

## 周知 浄化槽維持管理補助金

一部費用を助成します

町は、浄化槽処理区域（下水道処理区域と農業集落排水処理区域を除く）で、浄化槽を使用している世帯に対し、浄化槽維持管理にかかる費用の一部を助成しています。浄化槽維持管理補助金は、補助要件を満たしていれば、毎年申請できます。

あります。町ホームページをご確認いただくか、町役場上下水道課にお問い合わせください。  
 ⑤ 上下水道課 ☎ 692・6408

補助金交付には各種要件などが



浄化槽維持管理補助金について

## 周知 故障や詰まりの原因になります 下水道に異物を流さないでください

近年、紙パンツや歯ブラシ、マスクなどが下水を処理施設に送るポンプに詰まり、ポンプが故障する事案が発生しています。

壊れたポンプを修繕するには、数十万円から数百万円の費用がかかる場合があります。下水に異物を流すのはやめましょう。

また、下水に大量の油分を流すと下水管の中で油分が固まり、下水管が詰まる原因となります。家庭などで出た油は処理方法を守り守って処分しましょう。



⑤ 上下水道課 ☎ 692・6408

## 第29回 雫石町ふるさと民謡舞踊まつり

雫石町ゆかりの演者による唄と踊りの祭典「雫石町ふるさと民謡舞踊まつり」が開催されます。たくさんのご来場をお待ちしています。⑤ 町中央公民館 ☎ 692-4181

⑤ 3月3日（日）、13時開演（正午開場）

⑤ 町中央公民館野菊ホール

### 【演目】

第1部 ▶ 唄と踊りの共演

第2部 ▶ 各種大会優勝者披露

第3部 ▶ 高八卦ちえこショー



ゲスト 高八卦ちえこさん

### 【出演者・出演団体（50音順・敬称略）】

#### ●司会

北條真由美

#### ●唄

小田島シゲ子、小野ふぢえ、菊池キヨ子、作山義朗、佐々木啓子、高見柚名、山本樹、山本サツ子、米沢吉次

#### ●三味線

佐藤竜雅、西村政男、民謡幸山会

#### ●尺八

#### 岩手藤丸会

#### ●太鼓・お囃子

岩手もりおか会

#### ●舞踊団体

岩月福田会、雫石郷土芸能伝承活動細川会、雫石高等学校郷土芸能委員会、雫音舞の会、新邦楽舞踊華扇流徳志枝会、妙絵香会、中川あい子社中、南部よしゃれ舞踊団

#### 【入場料・前売券】

S席 ▶ 2,000円、A席 ▶ 1,500円、B席 ▶ 1,000円

- 町中央公民館で販売
- 全席指定
- 当日券は残席がある場合500円増で販売します
- 未就学児の入場はできません





## 周知 後期高齢者医療制度 障害認定申請で加入できます

65歳以上75歳未満で一定の障がいがある人は、障害認定申請の手続きをすることにより、後期高齢者医療制度に加入できます。

**【対象】** 次のいずれかに該当する人

- ① 国民年金法等障害年金1・2級
- ② 身体障害者手帳1級から3級および4級の一部\*

※ 下肢障害（1・3・4号）、

音声機能、言語機能の著しい

障害

- ③ 精神障害者保健福祉手帳1・2級
- ④ 療育手帳の障害の程度（総合判定）欄に「A」の判定表示

**【手続きに必要な物】**

- ① 障がいの程度がわかる書類（年金証書、身体障害者手帳、精神障害者保健福祉手帳、療育手帳）
- ② 健康保険証
- ③ 個人番号（マイナンバー）を認める書類
- ④ 重度心身障害者医療費受給者証、高齢受給者証、限度額適用・標準負担額減額認定証、特定疾病療養受領証（いずれも該当者のみ）

## 周知 国民年金保険料 「前納」「口座振替」でお得になります

国民年金保険料は、口座振替で納付いただくと、金融機関などに行く時間や手間が省けたり、納め忘れを防ぐことができます。

また、前納（前払い）をすると保険料が割引され大変お得です。

例えば、2023年度の場合、口座振替で前納すると、6カ月分では約1130円、1年分では約4150円、2年分では約

16100円割引になります。

口座振替による前納のお申し込みは、2月末までに年金事務所や口座振替を行う口座のある金融機関の窓口でお願いします。

☎ ねんきん加入者ダイヤル ☎ 0570・003・004、盛岡年金事務所 ☎ 623・6211、町民課 ☎ 692・6478

## 令和6・7年度

### 小規模工事等契約希望者の登録を受付けています

小規模工事等契約希望者登録制度は、町が発注する50万円以下の小規模な工事や修繕について、入札参加資格を持たない事業者でも契約できるように、希望者を登録し、積極的に業者選定することにより、町内業者の受注機会を拡大しようとするものです。

#### 【受付期間】

随時受け付けています。受付時間は9時～17時です（平日のみ）。

#### 【登録期間】

2026年3月31日まで  
**【受付窓口】**  
 町役場2階総務課  
**【必要書類】**  
 登録申請書や必要事項は、町ホームページをご確認いただくか、担当までお問い合わせください。



詳しくはこちら

☎ 総務課 ☎ 692・6489

## 周知 安全・迅速な作業のために スムーズな除雪にご協力ください！

### ●間口除雪にご協力ください

各家庭・商店の間口に寄せられた雪は、各家庭・近所・従業員などで除雪をお願いします。

### ●道路への雪出しはやめましょう

道路への雪出しは路面凍結の原因となるほか、路面がでこぼこになり交通事故や渋滞の原因になるので非常に危険です。

### ●路上駐車はやめましょう

路上駐車は除雪作業に支障を来すばかりでなく、吹雪時や夜間などに事故の危険性が高まります。



### ●除雪車に注意してください

除雪作業は安全第一で行っていますが、作業中の除雪車は交差点付近で後退したり、センターラインを越えて作業することもあります。除雪車は車体が大きく、接触時の衝撃が大きいため近づかないよう注意が必要です。

### ●深夜・早朝作業にご協力を

朝の通勤・通学に間に合うよう、作業は主に交通量の少ない早朝や夜間に行います。作業中は騒音、振動などご迷惑をお掛けしますがご理解ください。

### ●地域整備課 ☎ 692・6406

## 人事 町教育委員会教育長 佐藤嘉彦さんを教育長に再任

町は、12月11日に議会の同意を得て、町教育委員会の教育長に、

佐藤嘉彦さん（68歳・盛岡市）を任命しました。佐藤教育長は再任となります。

佐藤教育長の任期は、2023年12月26日から2026年12月25

日までの3年間です。



再任された佐藤教育長

## 元祖！しずくいし軽トラ市に出店してみませんか？



しずくいし軽トラ市実行委員会は、2024年の軽トラ市出店者を募集しています。今年で20年目を迎える「元祖！しずくいし 軽トラ市」を一緒に盛り上げていきましょう。

### 【開催期間】

5月～11月（全7回開催予定）、9時～13時（雨天決行）

### 【開催場所】

よしゃれ通り商店街

### 【費用】

①登録料▷1,000円（年間）

②出店料▷2,000円/台（1回につき）

※登録料・出店料は申込後一括納入（納入後に登録が完了となります）。納入方法は後日通知します。

### 【募集台数】

軽貨物自動車50～60台（4ナンバーに限る）

### 【申込期限】

2月29日（木）

### 【申込方法】

募集要項を一読し、出店申込書などに必要事項を記

入の上、郵送またはファクスで申し込みください。

申込書は、栗石商工会ホームページまたはしずくいし軽トラ市実行委員会事務局（栗石商工会内 ☎692-3321 FAX 692-1667）にあります。



▲多くの来場者でにぎわった昨年の軽トラ市



## こんなお悩み・ご相談はありませんか？



高齢者に関する心配や悩みがあるが、どこに相談したらいいかわからない

1人暮らしをしている親の物忘れがひどくなってきたようだ



近所の1人暮らしの高齢者が閉じこもりがちで心配だ

地域で高齢者のための活動をしてみたい

単身高齢者

そんなときは

## 雫石町地域包括支援センター へ相談を！

地域包括支援センターは、高齢者の皆さんが住み慣れた地域で生活を続けることができるよう、介護・福祉・健康・生活全般といったさまざまな面から支援しています。高齢者に関するお悩みなら、なんでもご相談ください。

### ＼高齢者福祉サービスの申請窓口です/

日常生活用具給付、紙おむつ購入助成、緊急通報装置貸与、寝具洗濯等サービス、昼食サービス、外出支援サービス、軽度生活援助 など

### ＼自立して生活できるよう支援します/

▪ 介護予防に関する情報提供や相談、健康教室  
▪ 要介護認定「要支援」の人のケアプラン作成 など

### ＼皆さんの権利を守ります/

▪ 「成年後見制度」の紹介、支援  
▪ 高齢者虐待の防止、早期対応 など

### ＼さまざまな方面から皆さんを支えます/

▪ 地域のケアマネジャーの支援  
▪ 関係職種や機関との連携やネットワークづくり など

地域包括支援センターでは、保健師や社会福祉士、介護支援専門員（ケアマネジャー）などが、連携を取りながら皆さんの相談に応じます。相談は無料です。電話・来所相談のほか、家庭訪問なども対応しています。なんでもご相談ください。



☎雫石町地域包括支援センター（町役場総合福祉課内） ☎ 691-1105

災害時も安心

## ストーマ装具お預かりします

町は、ストーマ装具使用者が災害時などでも安心できるように、個別保管を希望する人のストーマ装具をお預かりしています。

病気などが原因で、ストーマ装具（蓄便袋、蓄尿袋）を装着して排泄物を処理することとなった人（オストメイト）が使用するストーマ装具は千差万別です。

町は、災害時に緊急供給ができるよう努めますが、個人専用のものを自宅以外の場所にも保管しておくで安心です。

個別保管を希望する人のストーマ装具をお預かりしていますので、お気軽にお申し込み



ください。

【問い合わせ・申込先】 総合福祉課 ☎ 692-6473

### ●オストメイト優先トイレは町内公共施設に5カ所

町は、オストメイトの皆さんも外出時に安心してご利用いただけるよう、役場庁舎3階、雫石駅2階、中央公民館、健康センター（雫石診療所）、道の駅雫石あねっこにオストメイト対応の優先トイレを整備しています。お気軽にご利用ください。

## 栗石町の人口 (2023年12月末現在)

男	7,397人	(△ 18)
女	7,906人	(△ 14)
計	15,303人	(△ 32)
世帯数	6,400世帯	(△ 1)

※カッコ内は前月末比

## 人のうごき (2023年12月)

出生	1人
死亡	30人
転入	20人
転出	23人

## ごみ排出量 ごみの減量にご協力をお願いします！ (単位：トン)

	家庭ごみ	事業系ごみ	資源ごみ	合計
2023年12月	270.1	170.0	40.4	480.5
年度累計(4~12月)	2741.1	1561.2	364.0	4666.3
前年度同期	2980.2	1334.1	397.7	4712.0
前年度との比較	△ 239.1	227.1	△ 33.7	△ 45.7

## 休日救急当番医

### ◆ 2月

- 18日 鶯宿温泉病院 695-2321
- 23日 上原小児科医院 692-3907
- 25日 篠村医院 692-5151

### ◆ 3月

- 3日 栗石大森クリニック 691-2345
- 10日 栗石診療所 692-3155
- 17日 鶯宿温泉病院 695-2321

※この日程は医師の都合により変更になることがあります。

※発熱や風邪の症状などで受診する前に、必ず電話相談をしてください。

※平日休日問わず夜間は、盛岡市夜間急患診療所(内科・小児科 盛岡市神明町3-29(盛岡市保健所2階) ☎654-1080、年中無休19時~23時)をご利用ください。

## 火事・救急 (2023年12月)

火事	2件	(4件)
救急	72件	(778件)

(盛岡西消防署栗石分署)

## 事故 (2023年12月)

件数	1件	(12件)
死者	0人	(1人)
負傷者	2人	(17人)

(盛岡西警察署)

## 犯罪 (2023年12月)

件数	3件	(19件)
----	----	-------

(盛岡西警察署)

※カッコ内は2023年1月からの累計

## (12月届け出分)

おめでた カッコ内は保護者名

11月  
24 土橋 颯太・男(祐)七ツ森

おくやみ カッコ内は享年と喪主または世帯主

11月  
30 古舘 茂雄(79・静子)黒沢川  
12月

- 川村 孝喜(88・幸子)天戸
- 武田 松子(86・一幸)野中
- 谷地 敏雄(89・博司)南
- 長澤ナミエ(101・貴夫)七区
- 南黒沢ヨイ(95・幸雄)中島
- 北舘久美子(66・重行)極楽野
- 高橋 キミ(87・敏幸)矢櫃
- 古舘 力(85・ヤツ子)下町三
- 加藤 完(89・大輔)上町二
- 川村 麻美(52・仁)東町
- 小田島キサ(97・久雄)上駒木野
- 佐々木長明(83・雅子)安庭
- 佐々木昌広(62・敏明)駒木野
- 高橋長五郎(94・誠)馬場
- 瀧沢藤市郎(76・卓)滝沢
- 照井 武雄(78・恒)片子沢
- 関山 房兵衛(81・眞紀子)八区
- 安本 裕(80・泉)中町一
- 外村 大介(47・信男)七区
- 瀨川 冬吉(90・千春)外柵沢
- 十二林雄三(81・正一)八丁野
- 坂本 キヌ(94・英司)五区
- 築場 昌子(67・利憲)黒沢川
- 泉舘 孝子(87・鶴咲)黒沢川
- 武田 ヒサ(93・武則)七ツ森
- 高橋 久子(83・直哉)中町一
- 佐々木 誠(47・昇)中町一

## 税情報

税務課 ☎692-6482

今月の納税 納付期限▶2月29日(木)  
●国民健康保険税 8期

### 軽自動車などの変更手続きはお済みでしょうか？

下記に該当する人は、4月1日までに手続きを済ませましょう。

- ・所有者が町外へ転出▶住所変更の手続き
- ・所有者が亡くなった▶廃車または名義変更の手続き
- ・車両を廃棄した▶廃車の手続き

### 【届け出窓口】

栗石町ナンバー▶町役場税務課 ☎692-6402、軽自動車▶軽自動車検査協会岩手事務所 ☎050-3816-1833、軽二輪自動車(126~250cc)および二輪の小型自動車(251cc以上)▶岩手運輸支局 ☎050-5540-2010

この広告は、広告主の責任において栗石町が掲載しているものです。広告の内容について栗石町が推奨等をするものではありません。



千秋堂 昭和52年の発売以来、かわらぬ味を皆様へお届けします。

MAKIBA NO SASAYAKI

牧場のささやき 8枚入れが新パッケージで登場！



栗石町産ビールをお世話になったあの方へ

法人さま用ギフトセットご提案します

栗石工場製 ドライチョコスタとコーヒースタウト新登場！

BAEREN

飲みは20歳以上から

こちらにお問い合わせ下さい chokuhan@baeren.beer



# お・知・ら・せ



イベントや行政案内などの  
情報を紹介するページです

## 犯罪被害者に寄り添う ボランティアを募集

公益社団法人いわて被害者支援センターは、いわて被害者支援ボランティアを募集しています。

経験の有無は問いません。被害者支援に理解と意欲のある人、活動に関心がある人の応募をお待ちしています。

【募集期限】3月31日(日)まで

【活動内容】電話相談、面接相談、付き添いなどの直接支援、イベントの参加など広報活動

【応募条件】25歳から65歳までの心身共に健康な人で、支援活動に必要な技術を取得するための「養成講座」を受講できる人(養成講座は5月から12月まで、平日月1回程度で行われます)。

📍いわて被害者支援センター  
☎ 621-3750



詳しくはこちらから

## 盛岡農業高等学校特別専攻科 学生を二次募集します

高校卒業後の農業後継者や新規就農者および農業を志す皆さんを支援する社会人教育の学科です。特に畜産専攻生は家畜人工授精師、受精卵移植師の資格取得が可能です。

【願書受付期間】2月19日(月)～3月4日(月)

【試験日】3月11日(月)

【試験内容】面接と作文

【募集定員】20人

修業年限は2年間です。

📍岩手県立農業高等学校特別専攻科  
☎ 684-4211

## 認知症の悩み 相談してみませんか

岩手県高齢者総合支援センターは、認知症で悩んでいる人のため「いわて認知症電話相談」を開設しています。

周囲に話づらい悩み事がある人や日中家を空けられない人でも電話で日頃の悩みを相談できます。相談料は無料です。

【相談日時】月～金(土日祝休)9時～17時  
☎ 0120-300-340

📍岩手県高齢者総合支援センター  
☎ 625-0110

## 楽しく学べる山仕事 「森のチェーンソー講座」を開講

NPO法人いわて森林再生研究会は「2024年度森のチェーンソー講座」を開講します。

チェーンソーの正しい使い方を身に付けると「まきづくり」も「森づくり」も安全に作業ができます。初心者も経験者も実践を通じて森づくりの基本を学び、楽しく山仕事を体験しましょう。

【期間および回数】4月～2025年3月(21回)

【講座内容】●チェーンソーの正しい使い方▶まきづくり、伐木、目立て●機材・補助具の使い方▶刈払い機、ウ



詳しくはこちらから

インチ、滑車など●森林の基礎知識▶  
森林のはたらき、森林の調べ方

【参加費】15,000円(保険料、教材費など)

【定員】40人(先着順)

📍盛岡市近郊のスギ林、八幡平温泉郷の雑木林(11月)

📍NPO法人いわて森林再生研究会(盛岡市高松2-8-1) ☎ 090-6624-8290(佐藤)、090-7329-4462(工藤)

町長交際費	12月	10件	82,000円
	累計 (4月～12月)	56件	356,600円

※町ホームページでも公開しています

## 🍷 雫石まるごと🍷 グルメフェア開催中!

対象店で500円以上のメニューを食べて応募! 抽選で10人に「雫石の特産品詰め合わせセット」が当たります。

【期間】2月29日(木)まで

対象店は1月に世帯配布したチラシをご確認ください!

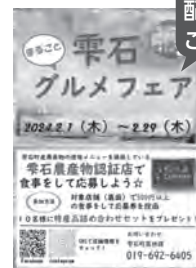

対象店舗はこちらから

【広告】この広告に係る掲載料は、町の収入になっています。

コロナ飛沫感染対策にお奨め、風の出ないエアコン「F-CON」  
住宅の他、店舗、保育所、病院、介護施設等全国に広まっております。  
事前予約にて、「F-CON」の住まいをご体感できます!!

📞 0120-24-2510

調査見積り無料

有限会社 夢工舎  
長沢 正男

雫石町長山七ツ田65-1(花工房近く)  
TEL:019-691-2311 FAX:691-2312 yumekousha.com/

「お薬のこと」「健康のこと」  
ご相談ください

開局時間/平日 9:00～18:00  
土曜日 9:00～14:00  
定休日/日祝日(電話転送となります)

しずくいし中央薬局  
岩手郡雫石町万田渡74-19  
TEL.019-692-5588

全国どちらの先生の処方せんも調剤いたします

# Feel free to enjoy outdoors!

ゆるゆるアウトドア!

町は、「国道46号ゆるゆるアウトドア観光推進研究会」を発足するなど、さまざまな講演や体験を通し、町の新たなアウトドアコンテンツを探る取り組みを行っています。📍観光商工課 ☎ 692-6407

## スキー場に行こう!



今回は、今がハイシーズン! 町内の3スキー場を紹介します!

### 雫石スキー場

1993年に、雫石町でアジア初のアルペンスキー世界選手権が開催されてから約30年。雫石スキー場は、変化に富んだコースが魅力。今シーズンはパークエリアをさらに拡大。週末にはキッズ向けのスノーランドの他、3月6日までの毎週水曜日には、夜空を彩る花火の打ち上げも行ってあります。



### 網張温泉スキー場

起伏の富んだコースと樹氷がおりなす林間コースが特徴。岩手山と尾根続きの犬倉山の頂上直下から広がるゲレンデには自然のままの起伏に飛んだダウンヒルコースなどがあり、たっぷり積もったアスピリンスノーの感触が魅力。また近隣の網張の森などでスノーシュー体験などスキー以外のアクティビティも充実しています。スキーの後は網張温泉でゆっくりお過ごしください。



### 岩手高原スノーパーク

「盛岡・雫石エリア唯一のゴンドラ運行!」と岩手県唯一の「毎日、ナイター営業!」。自慢のカクテルカラー照明に照らされたゲレンデは、SNSの映えスポットとなりつつあります。その他、シーズン中には宝探しイベントなどを開催。詳しくは、岩手高原スノーパーク公式ホームページでご確認ください。



「国道46号ゆるゆるアウトドア観光推進研究会」

## 参加企業・個人をご紹介します!

### 岩手高原スノーパーク 佐藤<sup>しあき</sup>秀樹さん

雄大な岩手山麓に位置する、岩手高原スノーパークで勤務しております佐藤です。

施設営繕、車両整備やレストランと幅広く担当しております。ご来場頂くとお客様に快適にお過ごし頂けるよう日々仕事に励んでいます。

冬はウィンタースポーツを、春から秋は趣味のアユ釣りやフライフィッシングを活かして雫石町のアウトドアの魅力をお伝え出来ればと思います! よろしくお願いたします。



この広告は、広告主の責任において雫石町が掲載しているものです。広告の内容について雫石町が推奨等をするものではありません。

## KAMINAKA GROUP



株式会社 上中通商

代表取締役 舘澤 晃

〒020-0583 岩手郡雫石町上野上野沢 1-1  
TEL 019-601-8777 FAX 019-692-5036

メール: kaminakatsusyo@eins.rnac.ne.jp



自然と人間にやさしさをテーマに...

株式会社 上中屋敷重機

代表取締役 上中屋敷 順

〒020-0583 岩手郡雫石町上野上野沢 1-1  
TEL 019-692-1897 FAX 019-692-5036

メール: kaminaka@eins.rnac.ne.jp

# お家の アイドル

2月生まれ

発行月に3歳の誕生日を迎える子を紹介しているコーナーです！掲載を希望する人は下記の応募要領によりお申し込みください！

【応募要領】子の写真（データ）※顔から上全体が写っているもの、子の名（ふりがな）と生年月日、保護者（父母など）の氏名、住所（行政区）、電話番号、コメントを書き添え、誕生月の前月20日ごろまでに投稿してください。※写真データはメールで送信するか、USBなどで持参してください。【応募先】総合政策課広報担当 ☎ kouhou@town.shizukuishi.iwate.jp



おうすけ  
**下澤田 央丞くん**  
翔太・早由夫妻の子  
(上和野)

車やトラクターが大好きなおうちちゃん。いつもみんなを楽しませてくれてありがとう！ご飯をもりもり食べて元気に大きくなってね！



みゆう  
**古舘 海優ちゃん**  
俊介・幸奈夫妻の子  
(中町二)

お姉ちゃん、お兄ちゃんに負けぬように張り合いながら毎日遊んでいます。最近はおっこ遊びが好きです。沢山遊んで沢山食べてこれからも皆を笑顔にしてね♪

## 町の求人情報

注) 🚗は普通車運転免許、🚚は準中型・中型・大型車運転免許、🚚はAT限定不可

	求人者名	職種	基本給 (円)	求人番号 (03010-)	その他 (必要資格など)
正社員	社会福祉法人 雫石町社会福祉協議会 (千刈田)	一般事務	162,100~187,300	30175831	
	(有)細吉商店 (塩ヶ森)	ガソリンスタンド業務	175,000~195,000	30001131	
	(株)菊池工業 (黒沢川)	一般事務	150,000	29974131	
		型枠大工	174,300~273,000	03011-7741	🚚 経験3年以上あれば尚可
		重機オペレーター	174,300~273,000	03011-2341	🚚 車両系建設機械 (整地・運搬・積込用および掘削用) 運転技能者 (必須) 大型特殊自動車免許、大型自動車免許 (あれば尚可)
	(株)ビルド遠藤 (葛巻町) <盛岡市、雫石町、滝沢市、矢巾町、紫波町、葛巻町の各現場>	土木技能工	174,300~226,800	03011-5541	🚚 経験3年以上あれば尚可 車両系建設機械 (整地・運搬・積込用および掘削用) 運転技能者、小型移動式クレーン運転技能者、玉掛技能者 (あれば尚可)
		土木施工管理技士【道路・河川工事など】	260,000~450,000	03011-4241	🚚 経験3年以上必須 (要相談) 1級・2級土木施工管理技士 (どちらかの免許・資格所持)
正社員以外	特別養護老人ホーム 日赤鶯鳴荘 (南畑)	管理栄養士	157,000~230,000	27645631	
	東日本スターワークス(株) 盛岡テクニカルセンター (板橋)	生産設備の電気制御設計職	250,000~312,500	29935531	
	(株)西武プリンスホテルズワールドワイド雫石プリンスホテル (西根)	ホテル調理スタッフ	200,000~250,000	29196431	

1月10日現在の情報であり、すでに充足済みの場合もあります。☎ハローワーク盛岡 (☎ 624-8902) <平日のみ> 9:00~17:00

【広告】 この広告に係る掲載料は、町の収入になっています。

優れた性能とコストパフォーマンスを発揮する  
ハイブリッド給湯器の決定版  
第5世代エコワン。

**ECO ONE**  
**X5**

経験豊富なスタッフが皆様のニーズに的確にお答え致します  
業務用・家庭用LPガス・住宅設備・空調機器・設備工事一式

**有限会社 千葉燃料店**  
岩手県岩手郡雫石町長畑 196-4  
TEL (019) 692-1414 (代)・FAX692-0121 ☎ 0120-378832

灯油・軽油  
各 100,000ℓ  
A 重油  
500,000ℓ

**豊富な備蓄量**

### 60年の信頼と未来への挑戦

## 東北紙器株式会社

当社はレンゴー株式会社のグループ企業として  
地域の皆様と共に歩み、愛される企業を目指します。

TEL 019-692-0333

企業情報 ▶ 求人情報 ▶

申請期間は 2月9日から22日まで

# 町営住宅の入居者を募集します

町は、2団地2戸の町営住宅入居者を下記の通り募集します。☎地域整備課 ☎ 692-6406

## 入居資格

- ①現に栗石町内に住所または勤務先があること。
- ②現に同居または同居しようとする親族（婚約者を含む）があること（ただし60歳以上の人、障がい者、生活保護受給者、配偶者から暴力被害を受けている人などはこの限りではありません）。
- ③現に住宅に困窮していることが明らかであること。
- ④法令に定める次の所得の範囲であること。
  - 高齢者または障がい者など（裁量階層）の世帯▶月額21万4千円以下
  - 一般世帯▶月額15万8千円以下
- ⑤申込者および同居しようとする親族などに暴力団員がいないこと。

## 申込時の提出書類・申込期間

### 【提出書類】

- ①町営住宅入居申込書（地域整備課窓口にて備え付けている他、町ホームページからダウンロードできます）
- ②入居者全員の続柄、本籍が記載されている書類（住民票の写し）
- ③市町村長が発行する所得証明書（2023年度のもの、入居する人全員分）

※その他、必要に応じて各種書類の写しなどを提出していただく場合があります。書類によっては、取得するまでに日数を要する場合がありますので、お早めにご相談、ご準備ください。

### 【申込期間】

2月9日（金）から22日（木）まで ※期間厳守  
受付時間▶土日・祝日を除き、8時30分～17時

## その他

- ①申込書提出の際、家族の状況などをお伺いします。本人または家族が窓口にお越しください。
- ②入居の際、連帯保証人を2人立てていただくか、家賃債務補償業者と家賃債務補償契約を締結（機関補償制度の利用）していただきます。
- ③入居の際、敷金（家賃の3カ月分）をお預かりします。

### ●入居者を募集する住宅

募集住宅	募集戸数	構造	間取り	浴槽	家賃*	建築時期
源大堂	1戸	中層耐火構造	3DK	無	19,500円～29,000円	1992年
上町	1戸	木造2階建	2LDK	有	23,100円～34,400円	1999年

※家賃▶所得により異なります。



この広告は、広告主の責任において栗石町が掲載しているものです。広告の内容について栗石町が推奨等をするものではありません。

アトピー性湿疹・気管支喘息・鼻炎・結膜炎等こどもの病気、育児、何でもご相談下さい。急患はいつでも診察いたします。

# 上原小児科医院

院長 小児科専門認定医 上原 充郎 小児科専門認定医とは、小児の全ての病気のエキスパートです。

**診療時間** 【月～金】午前8:30～12:00/午後2:00～5:30  
【木・土】午前8:30～12:00 日曜・祭日 休診

乳児健診・予防接種はいつでも行います  
電話予約・電話相談いたします

☎ (019)692-3907 FAX(019)692-6866 院長携帯 090-5834-9704

〒栗石町八卦1-16 HP <http://www.kamihara-shounika.jp> E-mail [c-kamihara@echna.ne.jp](mailto:c-kamihara@echna.ne.jp)



# しずくいし 子育てカレンダー

## 2月後半～3月前半

健康子育て課（町健康センター内）

・母子保健に関すること ☎ 692-2227

・子育て支援に関すること ☎ 601-5428

※新型コロナウイルス感染症拡大防止のため、状況によって中止になる場合があります。

📍：対象者 📍：定員 📍：内容 📍：場所 📍：申込 📍があるイベントや相談会などは予約が必要です。事前に各施設にお問い合わせください。

日	月	火	水	木	金	土
2/11	12 2月 February	13 保3歳6カ月児健診 13:00～13:30(受付) 📍2020年7、8月生まれの子	14 地 なかよしひろば 10:00～11:30 📍1歳半～就学前の子 📍園庭で雪あそびを楽しみましょう	15 保はぐくみ広場📍 10:00～12:00 📍ファミリーヨガ 地 育児講座📍 10:00～11:30 📍どなたでも(4組まで) 📍フットマッサージで日頃の疲れを癒しましょう	16 保ことばの相談📍 10:00～ 📍ことばについて心配や相談がある就学前のお子さん	17
<p><b>保つどいの広場（祝日を除く毎週月・水・金開放日）</b> 9:00～11:30（3/1は10:45まで）※2/16、3/15はお休み 📍子育て中の親と子、祖父母と孫 📍親と子、祖父母と孫で楽しく遊ぶことができる広場開放事業です。お気軽にお立ち寄りください。</p>						
18	19 保ジョイントひろば 10:00～11:00 📍1歳半～就学前の子 📍大きいブロックをくぐったり登ったりして体を動かしましょう	20	21 地 こころひろば 10:00～11:30 📍0歳～1歳半 📍手形・足形、身長・体重測定	22 地 なないろひろば（開放日） 9:30～15:45(各ひろば行事以外の日) 📍子育て中の親と子、祖父母と孫 📍親子が気軽に立ち寄っておもちゃや遊具で自由に遊ぶことができます。	23 天皇誕生日	24 児 ふれあい自然塾📍 10:00～16:00 📍町内の小学生 📍キノコの植菌体験
25	26	27	28 保赤ちゃん相談 9:30～11:00 📍1歳までの子 地 のびのびひろば 10:00～11:30 📍どなたでも 📍おひなさまのお製作をしたり、おひなさま、おだいらさまになりきって写真を撮ったりしましょう	29 保2歳6ヶ月児相談 13:00～13:10(受付) 📍2021年6、7、8月生まれの子	3/1 保乳幼児健診 13:00～13:30(受付) 📍2023年3、5、11月生まれの子 3月 March	2
3	4 地 ことばの相談📍 📍対象かどうかを事前に判断するため、あらかじめお問い合わせください。相談時間もそのときに決定します。	5 保3歳児歯科健診 13:00～13:30(受付) 📍2021年1～3月生まれの子	6 地 こころひろば 10:00～11:30 📍0歳～1歳半 📍手形・足形、身長・体重測定	7 地 育児講座📍 10:00～11:30 📍どなたでも(5組まで) 📍季節のお花を自由に生けて楽しみましょう	8 保ジョイントひろば 10:00～11:00 📍1歳半～就学前の子 📍破いたり丸めたり、指先を使いながら新聞紙で遊びましょう	9 保ママパパ学級📍 9:15～9:30(受付) 📍妊婦とその夫・家族
10	11 児 春休み期間中（3/15～4/4）の利用時間 土日祝・平日ともに10:00～17:00	12	13 地 のびのびひろば 10:00～11:30 📍どなたでも 📍春のお製作をしたり、エプロンシアターを楽しんだりしましょう	14	15 保ことばの相談📍 10:00～ 📍ことばについて心配や相談がある就学前のお子さん	16

**健** 雫石町健康センター（万田渡 74-1）☎ 692-2227

**地** 雫石町地域子育て支援センター（板橋 104-1 セツ森保育園内）☎ 692-0722

📧 nanahoiku@bird.ocn.ne.jp

**児** 雫石町児童館（源大堂 72-1）☎ 692-4455

利用時間▶平日：13時～18時、土日祝日：9時～18時

利用対象▶幼・小・中・高校生（利用には登録が必要です）

**保** 雫石町保健センター（万田渡 74-19）☎ 692-2227



▲しずくいし子育て支援デジタルガイドブックのご利用を！



広報紙読了後は点線から

切り離してお使いください。

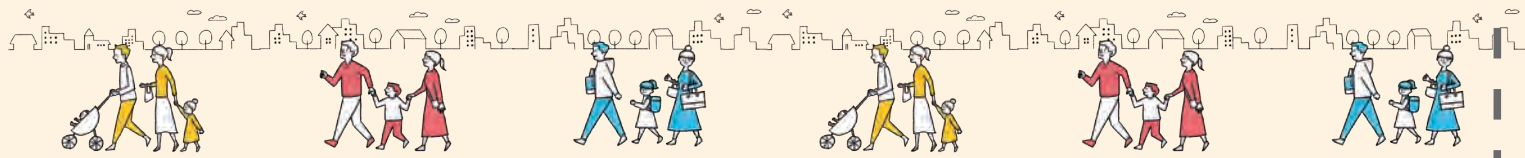

### 12/20 盛岡セイコー工業株式会社 2023年度緑化優良工場等東北経済産業局長表彰を受賞

12月20日、盛岡セイコー工業株式会社が「2023年度緑化優良工場等東北経済産業局長表彰」を受賞しました。これは、工場緑化を積極的に推進し、工場内外の環境向上に顕著な功績のあった工場に贈られるものです。

盛岡セイコー工業株式会社は、半世紀以上続く環境保全活動に加え、生物多様性や環境教育への取り組み姿勢が高く評価されました。

受賞を受け、加藤幸則社長は「日頃から雫石町の自然の中で仕事することへ感謝の気持ちを持っています。今回の受賞で自然への感謝として取り組んだことが認められ非常にうれしいです」と喜びの言葉を述べました。



▲表彰状を受け取る加藤社長(写真右)



▲意気込みを発表する雫石中学校生

### 12/26 4年ぶりの雫石中学校国際交流海外派遣事業 2年生8人が出発報告式で意気込みを語る

12月26日、雫石中学校国際交流海外派遣事業の出発報告式が行われました。同派遣事業が行われるのは4年ぶり30回目。この事業は、雫石中学校と国際交流姉妹校を締結しているランドルフ中学校（アメリカ合衆国バーモント州ランドルフ町）との交流を通して、国際感覚を体得してもらい、町の地域発展に寄与する人材を育成することを目的としています。

報告式に参加した雫石中学校2年生の生徒8人は「雫石町独自の文化をランドルフの皆さんに伝えたい」「お互いの町の魅力を伝え合いたい」などと1人ずつ町長に意気込みを発表しました。

### 1/7 町民の安全安心確保へ不断の努力を誓う 令和6年雫石町交通指導隊初点検式と雫石町消防出初式が開催



▲観閲を受ける雫石町交通指導隊員



▲消防ラッパ隊を先導によしゃれ通りを分列行進

新春の恒例行事、雫石町交通指導隊初点検式と雫石町消防出初式が1月7日、時折寒風が吹き付けるも穏やかな日差しの中、町役場庁舎前駐車場を主会場に行われ、参加者は安全・安心のまちづくりへ誓いを新たにしました。

交通指導隊初点検式には、長澤嶺生隊長以下16人の隊員が参加。猿子町長は「コロナ5類移行に伴いさまざまなイベントが増える中、交通指導隊の皆さんには、生業の傍ら町民の安全のためにご尽力いただいていることに感謝申し上げます。迎えた令和6年も交通死亡事故ゼロ1年を目指し、お力添えいただきたい」と訓示しました。

消防出初式には、小谷地昇消防団長以下消防団員143人、櫻小路孝子隊長以下婦人消防協力隊員14人、消防ポンプ車18台が参加。統監の猿子町長は「1月1日に能登半島を襲った大地震で亡くなられた皆さまに心から哀悼の意を表し、被害に遭われた皆さまにお見舞いを申し上げます。本町においても、いつまた大雨災害などに襲われるかわかりません。消防団、婦人消防協力隊の皆さまには、今後も地域の自主防災会と連携し、町民の生命財産を守るためにご尽力賜りたい」と訓示しました。

同会場で来賓らが団員や隊員、消防車両を観閲した後、会場を中心商店街に移して分列行進。団員たちは消防ラッパ隊を先導に、観覧する統監をはじめとした来賓の皆さんや沿道に集まった近隣住民の人たちに対し、土気旺盛にして威風堂々の雄姿を披露しました。



▲家族や猿子町長に祝福される高橋さん(左から2番目)



## いつまでも元気にご長寿を 高橋榮吉さんがめでたく満 100 歳

高橋榮吉さん(1924年1月3日生まれ)が、めでたく100歳の誕生日を迎えられ、1月9日、町役場町長室で百賀の祝いが開かれました。高橋さんにはご家族が見守る中、猿子町長から祝い金と花束が贈られました。

高橋さんは春木場地区出身。若い頃は農業を営まれており、現在も散歩や雪かきをするなど、とても元気に過ごされています。猿子町長は「腰も曲がらず大変お元気な様子で、100歳になられたと聞いて驚いております。誠におめでとうございます」と高橋さんへお祝いの言葉を伝えました。

雫石町内で100歳を超える人は、高橋さんを含め7人いらっしゃいます。



## 男衆 23 人が雫石町発展・無病息災などを祈願 復活第 44 回雫石町裸参り

1月14日、雫石町の冬の風物詩、復活第44回雫石裸参りが行われました。

44回目となる今回の裸参りには、祈願者23人が参加。古式にのっとった装束「腰みの」「お守り」「横綱」に身を包み、雫石町上町の三社座神社から下町の永昌寺まで約1.2キロメートルの道のりを約2時間かけてゆっくりと祈願をしながら歩きました。

10年目の歩行祈願を成し遂げた村田信也さん(滝沢市)は「これまで裸参りに携わってくださった皆さま、会場にお越しになった皆さまへ感謝の思いを込めて歩かせていただきました」と話し、根子憲一実行委員長(狭山市)は「コロナ禍で1年の延期から再開した時は嬉しく、PCR検査を受け陰性を確認して参加したことが思い出深く残っています。10回の参加で多くの町の方々と交流を持てたことが人生の財産であり、これからもつながりを大切にしていきたいと思っております」とこの10年間に思いを馳せました。

祈願者は寒さに耐えながら、「雫石町発展」「無病息災」「家内安全」「五穀豊穡」ののぼりなどを手にして、一步一步進んでいました。



お互いをたたえ合う祈願者たち



厳寒の中2時間かけて歩き切りました



10年目の村田さんを先頭に歩みを進める



23人の祈願者が参加



力強く「はさみ」を振り有終の美を飾った根子実行委員長

下町にオープンした本格スパイスカレーを  
楽しむお店「カフェルーム」

# 吉田 進之介さん(27歳・晴山行政区出身) 谷藤 なるみさん(33歳・盛岡市出身)



**自分のお部屋」のように  
くつろげる空間を目指して**

数十種類のスパイスを調合して作る店主こだわりスパイスカレー！  
チリパウダーを抑えているため、お子様でも安心して食べられます！  
辛さを楽しめる「旨辛」シリーズも新登場（数量限定）。  
お米は吉田さんの友人で、町内でお米を生産する種々ファームさんのものを使用しています。

チキンカレー  
キーマカレー

営業時間▶水曜日～日曜日 11時～17時 ※土曜日のみ 7時～17時  
定休日▶月～火曜日 テイクアウト可 (要電話) ☎070-9030-5040

「夢クローズアップ」は、活動や特技などで頑張っている町関係者を紹介するコーナーです。

インドでの旅がきっかけで「2020年、吉田さんはインド1周旅を決行。旅を終えようとしたとき、新型コロナウイルスが世界を襲いました。インドはロックダウン\*を実施。出国もできず、住居からも出られない生活が続いたといいます。

思いがけず生まれた膨大な時間。吉田さんは、同居人のインド人にカレーの作り方を教えてもらうことに。「スパイスの効能が活かされるカレーは他の料理にはない魅力を感じました。調合の面白さもあって、すぐにのめり込みましたね」すっかり魅了された吉田さん。昨年10月に、自身の地元雫石町に念願のお店をオープンしました。

開店初日は緊張の連続だったと話すのはパートナーの谷藤さん。二人とも飲食店の経営は初めてです。「最初のお客さんの反応が気になって二人でソワソワしてました(笑)『おいしい!』の言葉が聞こえたときは、本当に嬉しかったです」と笑顔を見せます。

店名の『ルーム』には、お客さんが自分のお部屋のように落ち着ける空間をとという思いを込めました。「気軽にくつろぎに来てほしいです。今はその雰囲気を出すために奮闘中です!」と語る二人。オープンから3カ月。一歩、また一歩と二人三脚で歩みを進めています。

\*感染症拡大防止のため、外出や行動を制限する措置。

**色鮮やかな花に親しむ「フラワーアレンジメント教室」**

☎総合政策課 ☎692-6572 御明神公民館

12月22日に御明神公民館で「フラワーアレンジメント教室」を開催しました。

町内の農業女子グループ「ちやっとのーむ花の会」の皆さんを講師に招き、花の種類や形により、生ける位置やバランス、アレンジのコツを聞きながら作品作りに挑戦。町産の花を使用した、色鮮やかで素敵な作品を作り上げました。

※各地区公民館だよりから記事を一部抜粋しています

**あとがき**  
●夢クローズアップで取材したカフェルームさん。お二人ともお若いのに人生経験が豊富で、本紙では書き切れないほど面白いお話が聞けました。ルームさんが自分のお部屋のように落ち着ける場所なのは、取材後も話が尽きず、つついゆっくりしてしまっただけが証明します。ぜひ足を運んでみてください。(明)  
●今年も水道管を凍結させまいと家中のバルブをひねって水を落とす日々。そんな中、上下水道課から「お家の水道のメーター回ってるみたいだよ」と電話が。まさか漏水!?と不安を抱きながら急いで帰宅し確認すると、最後まで閉めきれなかったことに気づきました…。『バルブはググッと』を肝に銘じた1日となりました。(木)  
雫石町公式エクス▶@shizukukouhou  
防災行政無線が聞き取れなかったときは…  
電話応答サービス▶☎019-692-6371をご利用ください。