



雫石町の観光マスコットキャラクター

「しずくちゃん」。雫石あねっこをモチーフにした、
可愛いキャラクターです。

平成 28 年

雫石町観光客入込調査報告書

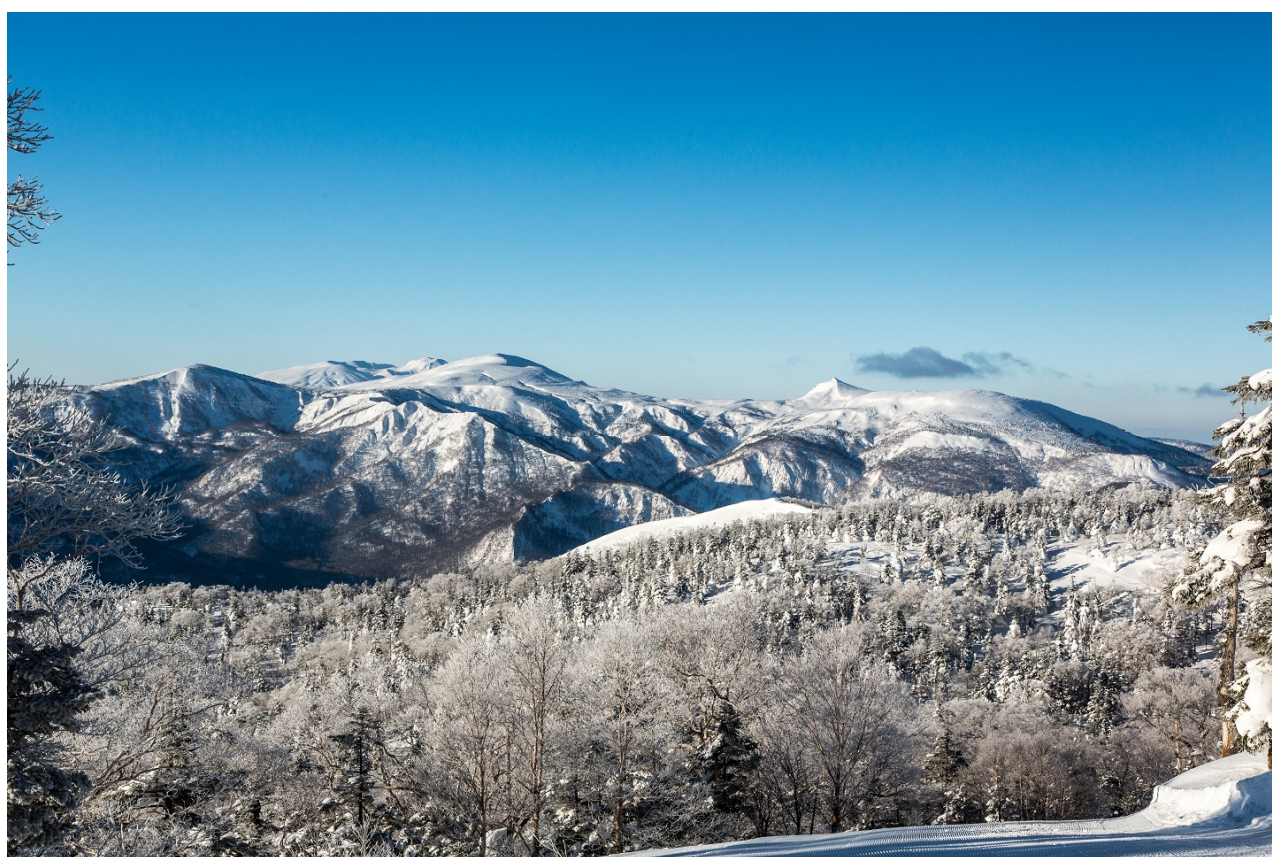

表紙

新生雫石町 60 周年を迎え、選定した雫石十四景
網張温泉 犬倉の冬景色

雫石町観光商工課

目 次

I. 利用上の注意事項

1 雫石町における観光統計調査の体系	1
(1)調査の目的	
(2)各統計調査及び調査方法	
2 調査・本書に関する注意事項	2
(1)調査に関する事項	
(2)本書に関する事項	
3 用語の定義	4
(1)入込調査に関する用語	
(2)社会的要因に関する用語	
4 入込調査ポイント(観光施設)一覧表	6

II. 本編

1 観光レクリエーション客の入込動向	7
2 観光地別月別入込状況	10
3 観光地年別入込状況	12
4 観光資源別入込状況	13
5 利用交通機関の状況	14
6 県外教育旅行客の入込状況	15
7 外国人観光客の入込状況	16
8 2016～2017シーズン・スキー客入込状況	18
9 雫石町観光レクリエーション入込調査数の推移	20

I. 利用上の注意事項

1 雫石町における観光統計調査の体系

(1) 調査の目的

雫石町内の観光地における観光客の動向等を把握し、効果的な観光振興策を進めるための基礎資料を得ることを目的とする。

(2) 各統計調査及び調査方法

① 各統計調査

基本統計	その他の統計
・観光レクリエーション客入込調査	・外国人観光客入込調査 ・教育旅行客入込調査 ・シーズン・スキー客入込調査

② 基本統計

ア. 観光レクリエーション客入込調査

観光レクリエーション客の次の項目について、別紙様式 1 により毎月調査を実施。

- ・県内・県外別入込数
- ・日帰・宿泊別入込数
- ・利用交通機関別入込数

③ その他の統計

ア. 外国人観光客入込調査

外国人観光客の入込数について、別紙様式 2 により国別(日帰・宿泊別)に毎月調査を実施。

イ. 教育旅行客入込調査

学校、学習塾、スポーツ合宿など、教育や学習の一環として訪問した教育旅行客の次の項目について、別紙様式 2 により毎月調査を実施。(教育旅行に含まれるものは、修学旅行、林間学校、スキー旅行、スポーツ合宿(大会)など。)

- ・都道府県別
- ・学校数(数)
- ・人員
- ・見学・体験等
- ・宿泊の有無

ウ. シーズン・スキー客入込調査

冬季の観光振興を図るための基礎資料を得ることを目的に、スキーのシーズンに合わせ、前年の 12 月からシーズンに該当する年の 4 月までを期間として、雫石町内 3 つのスキー場を対象に別紙様式 1・2 により毎月実施。

④ 調査方法

毎月調査については、別途依頼文書及び別紙様式 1・2 を送付し、別紙様式内に必要事項を記入のうえ、メール、FAX 等で担当まで報告。また、毎月の報告期限については依頼文書において照会している。

2 調査・本書に関する注意事項

(1)調査に関する事項

本調査は、平成 21 年雫石町入込調査報告書まで岩手県の共通基準に基づいた調査により、入込客数の集計を行ない報告書にしていた。それまでに岩手県が行なっていた調査は、従来の全国共通基準に従った方法であったが、その共通基準が平成 22 年に大幅な変更となった。

これに伴い、岩手県では平成 22 年 2 月 12 日に観光入込統計に関する共通基準説明会を行ない、その中で平成 22 年調査より調査基準・施設などを大幅に変更することとした。主な変更点としては次のとおりである。

ア.観光レクリエーション客入込統計の主な変更点(平成 22 年 2 月、岩手県)

項目	平成 21 年以前の調査基準 [調査名:観光レクリエーション客入込調査]	平成 22 年以降の調査基準 [調査名:観光地点等入込客数調査]
調査地点	・市町村が定める調査地点	・月 1 回以上の頻度で訪問する人数の割合が半分未満と判断される地点 ・観光入込客数が適切に把握できる地点 ・前年の入込客数が年間入込客数 1 万人以上もしくは前年の特定月の入込客数 5 千人以上の地点
調査箇所数	124 観光地(754 箇所以上)	約 350 箇所
報告回数	年 4 回(四半期毎)	年 4 回(四半期毎)
公表回数	年 1 回(県観光統計概要として公表)	年 4 回(四半期毎)
共通基準に移行した場合に想定される事項	<ul style="list-style-type: none"> ・調査箇所数が減少するため、算定する観光客数が減少する。 ・また、公表値は延人数ではなく実人員統計となる。 ・共通基準に完全移行した場合、他県等との地域間比較は可能となるが、本県の過去データとの比較分析ができなくなる。 	

これは、全国共通基準に基づき岩手県で行なう調査である。しかし、市町村毎の調査については県で行なう統計調査と統一する必要がない旨の説明があったことから、雫石町で行なう入込客数調査については、以前まで行なっていた調査を一部変更し継続することとした。変更事項については次のとおりである。

イ.観光レクリエーション客入込統計の主な変更点(雫石町)

項目	平成 21 年以前の調査基準	平成 22 年以降の調査基準
観光資源	<ul style="list-style-type: none"> ・自然系観光資源(温泉以外・温泉) ・人文系観光資源(行・祭事) ・展示見学教育施設 ・野外活動施設(スキー以外・スキー) 	<ul style="list-style-type: none"> ・左記標記の観光資源(4 つの観光資源) ・都市型観光資源 ・その他観光資源(道の駅等) ※用語の定義を参照
調査地点	<ul style="list-style-type: none"> ・観光資源に伴った観光施設 	<ul style="list-style-type: none"> ・以前までの観光施設 ・新たな観光資源により追加した観光施設 <div style="border-left: 1px solid black; border-right: 1px solid black; padding: 5px; margin-left: 20px;"> 道の駅「雫石あねっこ」(売店・レストラン)、 味力レストラン雫(雫石銀河ステーション内)、 農家レストラン「らら」、松ぼっくり </div>
調査箇所数	94 箇所	97 箇所
公表回数	年 2 回(速報版・確定版)	年 2 回(速報版・確定版)
観光資源の追加理由	<ul style="list-style-type: none"> ・以前までの調査については、食・グルメ、その他都市型観光(買物等)、道の駅(入浴施設以外)を含めておらず、雫石町内への正確な入込客数を把握できていなかった。そこで、平成 22 年より都市型観光資源、その他観光資源(道の駅等)を追加して、より正確な入込客数を把握することとした。 ・都市型観光資源、その他観光資源(道の駅等)は、現在、岩手県が行なっている観光統計基準にあるもので、平成 22 年より新たに追加された観光資源である。この観光資源が追加になったことから、当町の統計調査でも追加することとした。 	
想定される事項	<ul style="list-style-type: none"> ・観光資源の追加に伴い施設を増加したため、当町の過去データとの比較分析ができなくなる懸念される。 	

(2)本書に関する事項

平成 28 年の雫石町観光客入込調査報告書については、過去 5 年間のデータが整ったことから、本編において平成 22 年以降に行なった調査基準を用いたデータで比較分析を行ない、参考資料で平成 21 年以前の調査基準を用いた平成 27 年までの推移を記載する。

3 用語の定義

本書で使用する主な統計用語の定義は、次に説明しているとおりである。

(出典先:平成 28 年雫石町観光統計調査要領)

(1)入込調査に関する用語

①【観光レクリエーション客】

居住地が観光地の地域内であるか否か、若しくは、外出距離の遠近にかかわらず、観光レクリエーションの目的で、雫石町内の観光施設、行・祭事、イベントなどを訪問した者をいう。

②【人回】

観光レクリエーション客の入込数の単位であり、平成 28 年 12 月末日において、雫石町内の観光施設、行・祭事、イベントをゲートとしてカウントする延べ人員数をいう。

③【外国人観光客】

観光施設、行・祭事、イベントなどに、観光レクリエーションの目的で訪問した外国人客をいう。

④【県外教育旅行客】

学校、学習塾、スポーツ少年団による合宿など、教育や学習、スポーツの一環として、観光施設、行・祭事、イベントなどを訪問した県外に学校が所在する旅行客をいう。

⑤【自然系観光資源】

雫石町内の山岳、高原、湖沼、特殊地形、植物で、観光的に魅力のあるもの及び温泉をいう。

⑥【人文系観光資源】

雫石町内の神社、仏閣、庭園、町並み、旧街道、歴史的建造物、近代的建造物、史跡、名所(文学碑、銅像、墓、生家など)、行・祭事、イベント、郷土芸能、伝統工芸術、地域風俗、味覚などで、観光的に魅力のあるものいう。

⑦【展示見学教育施設】

雫石町内の博物館、美術館、産業観光施設などをいう。

⑧【野外活動施設】

雫石町内のハイキングコース、自然歩道、自然散策路、テニスコート、キャンプ場、ゴルフ場、スキー場、観光農林業、観光牧場、レジャーランド、公園、プール等をいう。

⑨【都市型観光資源】

雫石町内の商業施設、地区・商店街、食・グルメ、その他都市型観光(買物・食等)等をいう。

⑩【その他観光資源】

他に分類されない観光地点のことをいう。また、道の駅やパーキングエリア等はここに含める。ただし、単なる休憩機能のみの施設は除くこととする。

⑪【定路線交通機関】

鉄道、定期バスなど、定期的に運行している交通機関をいう。

⑫【その他(交通機関)】

定路線交通機関、貸切バス、自家用車以外の交通機関のことをいう。例としては、レンタカー等がこれに含まれる。

(2)社会的要因に関する用語

○主な用語

①【北海道新幹線新青森～新函館北斗間開業】

平成 28 年 3 月 26 日、北海道新幹線の新青森駅(青森県青森市)～新函館北斗駅(北海道北斗市)間が開業し、本州と北海道が新幹線で結ばれた。東北新幹線との相互直通運転を行い、盛岡駅～新函館北斗駅間を最短約 1 時間 50 分で結ぶ。JR 東日本によると、直通運転をしている東北新幹線の利用者も増加しており、人気の地域である北海道を訪れたインバウンド客が、北海道新幹線を使って北東北に足を伸ばすケースが

増えている。今後の外国人観光客の旅行動向が注目されるほか、北海道から岩手への教育旅行客の誘致への影響が注目される。

②【御所湖 in しずくいし桜まつり】

平成 27 年 4 月 25 日(土)、26 日(日)の二日間、桜の名勝地のひとつ雫石川園地において初開催。郷土芸能のステージや仮設店舗による飲食物の販売等を行い、観光、物産の振興、地域の活性化の促進を図る新たなイベント。事前 CM やチラシの作成など町外からの誘客も目指し、桜のライトアップを行い大人から子どもまで楽しめるスポットとして定着を目指す。平成 28 年は 4 月 23 日(土)、24 日(日)に 2 回目を開催。

③【希望郷いわて国体・いわて大会】

平成 28 年 10 月に岩手県を会場に開催された第 71 回国民体育大会及び第 16 回全国障害者スポーツ大会。雫石町はアーチェリー競技の会場となり、いわて国体は 10 月 7 日(金)、8 日(土)、9 日(日)の 3 日間、いわて大会は 10 月 23 日(日)に開催され、全国から選手、監督等関係者が集まった。アーチェリー競技に先駆け、10 月 2 日(日)にはデモンストレーションスポーツの 3B 体操も開催された。

④【小岩井ウインターイルミネーション「銀河農場の夜」】

小岩井農場を会場に平成 25 年から開催され、平成 28 年で 4 年目を迎えた東北最大級のイルミネーションイベント。約 125 万個もの電球を使用し「銀河農場の夜」をテーマに園内が彩られた。小岩井農場の四季をモチーフにした、横幅 60m、高さ 3m の巨大な光のキャンバスや、40m の光のトンネルなど。平成 28 年 11 月 19 日から平成 29 年 1 月 3 日まで開催。

○補足用語

①【8 月 9 日の大雨災害】

平成 25 年 8 月 9 日に秋田県と岩手県で発生した大雨による災害。大雨は二つの線状降水帯が停滞することでもたらされ、それぞれの線状降水帯は風上にあたる奥羽山脈で積乱雲が繰り返し発生することで形成された。雫石町では、日降水量 278.0mm、最大 1 時間降水量 78.0mm を記録し、前例のない大雨となった。町内各地で、河川の氾濫、浸水、土砂崩れ、道路の冠水・陥没が発生した。

②【平成 28 年台風第 10 号】

平成 28 年 8 月に発生し、昭和 26 年に気象庁が統計を取り始めて以来初めて東北地方の太平洋側から上陸した台風。北海道と岩手県を中心に大きな被害が発生し、死者・行方不明者あわせて 27 名となった。県内では岩泉町、久慈市、宮古市など沿岸部で大きな被害が発生し、幹線道路の寸断や迂回路の混雑など、周辺の観光に大きな影響が広がった。岩泉町では主要観光地である龍泉洞が大きな被害を受け、半年以上にわたり閉洞を余儀なくされた。

③【貸切バスの運賃・料金制度の実施】

高速ツアーバス事故の発生により浮き彫りとなった貸し切りバス事業者のビジネス環境の問題点を改善し、適正化・改善を図るため、安全コストが運賃・料金に反映される新たな制度に平成 26 年 4 月 1 日より移行された。このことにより貸し切りバスの利用料金が大幅に上がることとなった。

4 入込調査ポイント(観光施設)一覧表 ※調査にご協力いただいていない施設も含まれています。

小岩井地区	小岩井農場	鶯宿地区	フラワー＆ガーデン森の風	
	ヴィラ館々倶楽部		鶯宿集会所	
	ペンション イーハートブ花の郷		男助山登山	
	ペンション カンタービレ		国見・橋場地区	石塚旅館
	B&Bホテルアルカディア(休館中)			森山荘
いわて雪まつり	道の駅「雫石あねっこ」			
長山・網張地区	岩手高原スノーパーク	滝ノ上地区		小柳沢砂防公園オートキャンプ場
	休暇村岩手網張温泉 本館		国見山荘	
	休暇村岩手網張温泉 温泉館		国見キャンプ場	
	網張温泉スキー場		駒ヶ岳登山	
	網張展望リフト		滝観荘	
	網張ビジターセンター	滝峡荘(休館中)		
	あみはりロッヂ	みやま荘(休館中)		
	ペンション さんりんしゃ	滝ノ上キャンプ場(閉鎖中)		
	ペンション びっき	滝ノ上登山		
	ペンション HAIJI	玄武地区	玄武風柳亭	
	プチホテル クロくまくん		ロッヂたちばな	
	ペンション ベルクレール		四季の里	
	ペンション ドア		温泉ペンション くまさんち	
	ペンション フィールドノート	西根地区	雫石プリンスホテル	
	ペンション もみじ		雫石ゴルフ場	
	ペンション 山賊		雫石スキー場	
	B&B ロックイーグル		ペンション シャラ	
	民宿 なかがわ		ペンション パオ	
	民宿 杉清荘(休館中)		ペンション ビアフィールド	
	民宿 坂井荘		Soil	
	民宿 長助		ロッジ しのむら	
	コテージ クレソン		民宿 寿	
	農家レストランらら		民宿 大柳	
	松ぼっくり		民宿 そで	
	県営屋内温水プール		民宿 しらかば	
ゆこたんの森	民宿 高見荘			
ありね山荘	民宿 雫石荘			
岩手山登山	民宿 大工			
鶯宿地区	長栄館	その他地区	上野旅館	
	ホテル加賀助		佐々木旅館	
	ホテル偕楽苑		しずく×CAN	
	寿広園		ホテル 花の湯	
	ホテル森の風鶯宿		御所湖広域公園(乗り物広場)	
	ニュー鶯山荘		御所湖広域公園(ファミリーランド)	
	ホテル鶯		御所湖広域公園(町場地区園地)	
	清光荘		御所湖川村美術館	
	川長山荘		雫石銀河ステーション(売店・レストラン)	
	鶯泉館		歴史民俗資料館	
	かどや旅館		ケツパレランド	
	石塚旅館		ウォータージャンプ	
	鶯宿温泉の宿 赤い風車		雫石川(溪流釣り)	
	温泉民宿 あげぼの荘		元祖しずくいし軽トラック市	
	温泉民宿 とちない		雫石よしやれ祭	
	温泉民宿 小枝		南部よしやれ全国大会	
	温泉民宿 栄弥		しずくいし産業まつり	
	温泉民宿 けむやま		コテージ村まつり	
	温泉民宿 川久		岩手山ろくファミリーマラソン	
	八幡平カントリークラブ		御所湖 in しずくいし桜まつり	

Ⅱ. 本編

1 観光レクリエーション客の入込動向

(1) 概況

平成 28 年の観光レクリエーション客の入込数は、2,651,642 人回(前年比 92.0%)となり、230,284 人回の減となった。

日帰客数は、2,307,581 人回(前年比 91.4%)となり、前年より 218,090 人回の減となった。

宿泊客数は、344,061 人回(前年比 96.6%)となり、前年より 12,194 人回の減となった。

○全体の増減要因

- ・第 49 回希望郷いわて雪まつりの少雪による減。町内全体の落ち込み。
- ・春と秋の大型連休期間、天候に恵まれなかったことから各施設で入込数減少。
- ・記録的少雪によるスキー場のオープン延期、近隣宿泊施設での減。

○日帰客の増減要因

「増加要因」

- ・小岩井農場で開催されたウィンターイルミネーションでの増。
- ・鶯宿温泉、橋場温泉の日帰り需要の拡大。

「減少要因」

- ・春・秋の大型連休の悪天候等による屋外レジャー施設を中心とした日帰り旅行需要の減。
- ・少雪によるスキー場のオープン延期や、コンディション不良による減。

○宿泊客の増減要因

「増加要因」

- ・10 月の希望郷いわて国体・いわて大会の開催による宿泊需要の増。
- ・玄武地区の好調。

「減少要因」

- ・ぬくもりの里 NUC 廃業。
- ・5 月、8 月の全体的な不調。
- ・記録的少雪によるスキー場オープン延期による近隣宿泊施設での減。

(2) 詳細

① 四半期別

○1～3 月入込数:614,436 人回(前年比 74.6%) (人回)

	1 月	2 月	3 月	1～3 月計
平成 28 年	217,403	243,456	153,577	614,436
平成 27 年	220,127	451,084	152,196	823,407
前年比	98.8%	54.0%	100.9%	74.6%
前年差	-2,724	-207,628	1,381	-208,971

1 月から 2 月に開催された「いわて雪まつり」は、開催までにまとまった降雪がなく雪像製作が断念となった影響により、入場者数が伸び悩み、前年より 125,000 人回的大幅減となった。3 月はスキー客の入込が伸び悩んだが、道路状況が良かったことにより日帰り施設の増につながったと考えられる。

○4～6 月入込数:709,287(前年比 97.9%) (人回)

	4 月	5 月	6 月	4～6 月計
平成 28 年	196,272	302,541	210,474	709,287
平成 27 年	199,381	340,989	186,819	727,189
前年比	98.4%	88.7%	112.7%	97.5%
前年差	-3,109	-38,448	23,655	-17,902

桜の開花は鳥による食害の影響は少なかったが、盛岡市の開花時期が過去 2 番目に早いなど県内各地で開花が早まり、雫石町も開花が一週間程度早まった。その影響で大型連休の後半には葉桜となり、4 月～5 月の入込数が伸び悩んだ。また、大型連休中天候に恵まれなかったため、屋外レジャー施設を中心に各施設で入込客数が減少した。6 月は天候に恵まれたこともあり、各地区各施設で入込数増となった。

○7～9月入込数:760,754人回(前年比97.9%) (人回)

	7月	8月	9月	7～9月計
平成28年	225,650	307,653	227,451	760,754
平成27年	210,790	311,067	255,127	776,984
前年比	107.0%	98.9%	89.2%	97.9%
前年差	14,860	-3,414	-27,676	-16,230

7月の入込増は国見、鶯宿地区の増により全体の増へ繋がったものと考えられる。8～9月は天候に恵まれなかったことや、昨年の夏休み期間と大型連休時の入込増の反動を受けたことが要因となり、屋外レジャー施設を中心に多くの施設で入込数が減となった。

○10～12月入込数:567,165人回(前年比102.3%) (人回)

	10月	11月	12月	10～12月計
平成28年	270,078	150,462	146,625	567,165
平成27年	253,821	160,853	139,672	554,346
前年比	106.4%	93.5%	105.0%	102.3%
前年差	16,257	-10,391	6,953	12,819

10月は天候に恵まれたことや紅葉の色づきが良かったことなどにより全体の増となった。11月は玄武で伸びたが、昨年の増の反動によりそのほか各地区で減となった。12月は少雪の影響によりスキー場のオープンが遅れたことにより入込数が減少したが、小岩井ウィンターイルミネーションが好評を博し増となった。

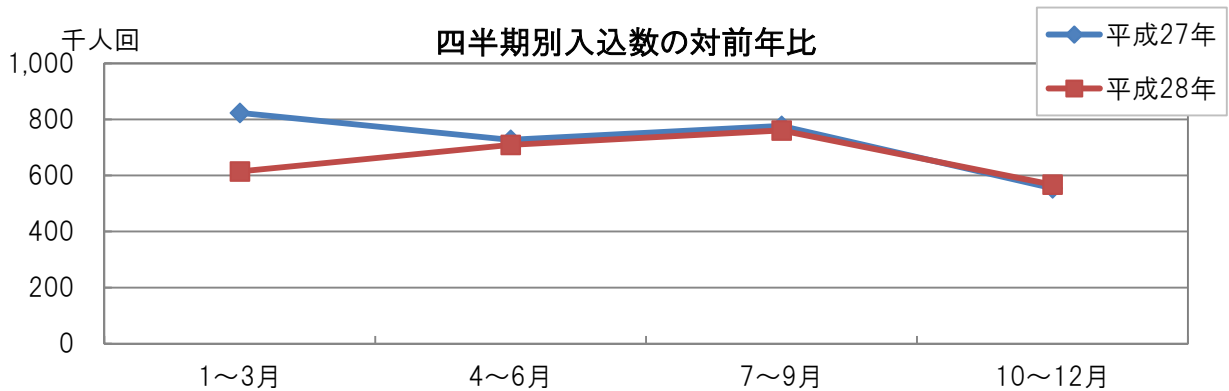

	1～3月	4～6月	7～9月	10～12月	計
平成28年	614,436	709,287	760,754	567,165	2,651,642
平成27年	823,407	727,189	776,984	554,346	2,881,926
対前年比	74.6%	97.5%	97.9%	102.3%	92.0%

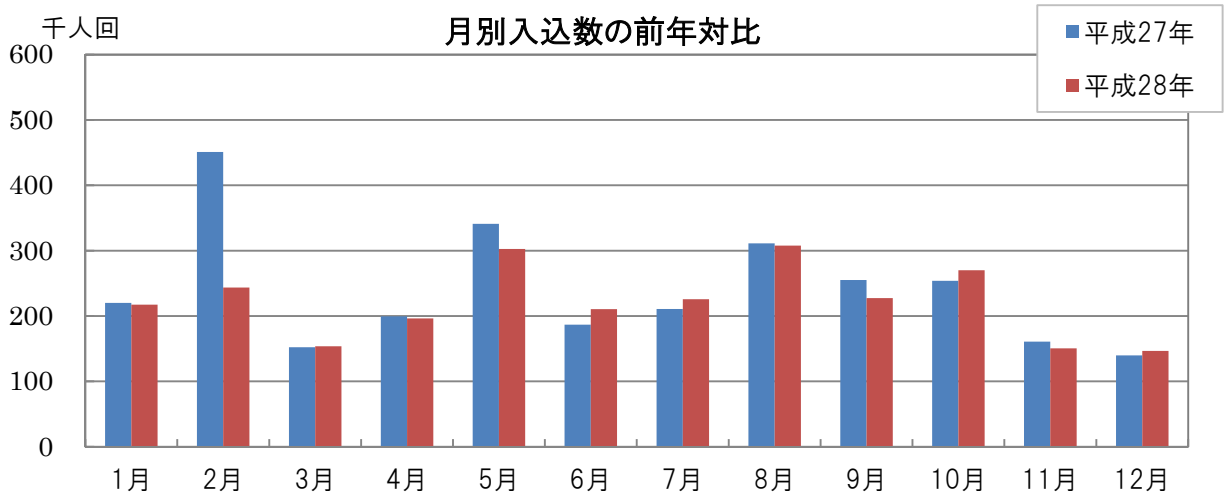

②発地別

	H24		H25		H26		H27		H28	
		前年比		前年比		前年比		前年比		前年比
県内	1,935,561	107.1%	1,888,156	97.6%	1,799,378	95.3%	1,871,594	104.0%	1,703,599	91.0%
県外	1,119,237	115.7%	1,076,753	96.2%	987,929	91.8%	1,010,332	102.3%	948,043	93.8%

発地別では県内客が1,703,599人回(前年比91.0%)で、前年より167,995人回の減。県外客は948,043人回(前年比93.8%)で、前年より62,289人回の減となった。県内・県外とも減少したが、いわて雪まつりの少雪対応による影響を受け、足元である県内観光客の減少率が大きくなっている。

鶯宿地区では県外の宿泊客数が伸びたが、県内からの宿泊客数が大きく減少した。この傾向は町内全体の宿泊動向にも現れており、県内からの誘客を続けていく必要がある。また、引き続き来訪して頂けるような仕掛けが必要。

③地区別

地区別では小岩井地区がいわて雪まつりの少雪対応による減少が目立ち550,345人回(前年比67.2%)となり、前年より267,952人回の減となった。長山地区は761,214人回(前年比94.6%)となり、前年より43,655人回の減、鶯宿地区は298,772人回(前年比98.5%)となり、前年より4,501人回の減となった。両地区では県外客の入込数が伸びたが、県内客が大幅な減少となったため、減となった。国見地区は新基準を用いた調査基準を採用したことから624,052人回(前年比127.3%)となり、前年より133,681人回の増となった。滝ノ上地区は滝観荘の工事に伴うオープン延期や、地区に繋がる県道の夜間通行止めが影響し、7,617人回(前年比83.9%)となり、前年より1,464人回の減となった。玄武地区は県内客の需要が伸びたため、13,965人回(前年比122.4%)となり、前年より2,553人回の増となった。西根地区は、少雪によるスキー場の減少が大きいほか、周辺宿泊施設の減少も大きく、125,285人回(前年比85.9%)となり、前年より20,648人回の減となった。その他(御所湖付近)地区は悪天候による屋外レジャー施設を中心に落ち込んだため、270,392人回(前年比90.6%)となり、前年より28,186人回の減となった。

2 観光地別月別入込状況

観光地別		1月			2月			3月			4月		
		県内	県外	合計	県内	県外	合計	県内	県外	合計	県内	県外	合計
小岩井地区	日帰	51,253	13,473	64,726	73,755	28,580	102,335	9,746	1,720	11,466	5,289	18,753	24,042
	宿泊	0	0	0	0	0	0	0	0	0	2	71	73
	計	51,253	13,473	64,726	73,755	28,580	102,335	9,746	1,720	11,466	5,291	18,824	24,115
長山地区	日帰	53,330	18,242	71,572	45,592	14,811	60,403	38,742	19,665	58,407	35,782	21,488	57,270
	宿泊	3,745	2,609	6,354	2,855	2,487	5,342	3,179	1,889	5,068	2,262	2,149	4,411
	計	57,075	20,851	77,926	48,447	17,298	65,745	41,921	21,554	63,475	38,044	23,637	61,681
鶯宿地区	日帰	4,878	258	5,136	4,582	192	4,774	6,687	196	6,883	10,531	519	11,050
	宿泊	9,538	4,042	13,580	9,334	4,485	13,819	7,312	4,957	12,269	5,755	7,285	13,040
	計	14,416	4,300	18,716	13,916	4,677	18,593	13,999	5,153	19,152	16,286	7,804	24,090
国見・橋場地区	日帰	20,905	8,960	29,865	20,826	8,926	29,752	28,838	12,359	41,197	40,658	17,426	58,084
	宿泊			0			0			0	83	35	118
	計	20,905	8,960	29,865	20,826	8,926	29,752	28,838	12,359	41,197	40,741	17,461	58,202
滝ノ上地区	日帰			0			0			0			0
	宿泊			0			0			0			0
	計	0	0	0	0	0	0	0	0	0	0	0	0
玄武地区	日帰	621	123	744	614	89	703	585	51	636	521	79	600
	宿泊	349	292	641	255	89	344	184	87	271	186	109	295
	計	970	415	1,385	869	178	1,047	769	138	907	707	188	895
西根地区	日帰	8,616	2,873	11,489	8,930	2,081	11,011	4,661	838	5,499	1,033	150	1,183
	宿泊	1,296	4,005	5,301	1,234	4,816	6,050	1,155	2,067	3,222	663	3,237	3,900
	計	9,912	6,878	16,790	10,164	6,897	17,061	5,816	2,905	8,721	1,696	3,387	5,083
その他地区	日帰	5,794	2,090	7,884	6,494	2,264	8,758	6,141	2,424	8,565	19,014	3,074	22,088
	宿泊	73	38	111	110	55	165	63	31	94	78	40	118
	計	5,867	2,128	7,995	6,604	2,319	8,923	6,204	2,455	8,659	19,092	3,114	22,206
合計	日帰	145,397	46,019	191,416	160,793	56,943	217,736	95,400	37,253	132,653	112,828	61,489	174,317
	宿泊	15,001	10,986	25,987	13,788	11,932	25,720	11,893	9,031	20,924	9,029	12,926	21,955
	計	160,398	57,005	217,403	174,581	68,875	243,456	107,293	46,284	153,577	121,857	74,415	196,272

観光地別		5月			6月			7月			8月		
		県内	県外	合計	県内	県外	合計	県内	県外	合計	県内	県外	合計
小岩井地区	日帰	23,753	42,228	65,981	11,919	17,879	29,798	10,950	21,541	32,491	19,236	56,797	76,033
	宿泊	27	134	161	13	35	48	20	85	105	49	158	207
	計	23,780	42,362	66,142	11,932	17,914	29,846	10,970	21,626	32,596	19,285	56,955	76,240
長山地区	日帰	49,259	28,406	77,665	36,925	20,828	57,753	39,354	19,667	59,021	45,059	21,964	67,023
	宿泊	2,220	3,354	5,574	2,270	2,797	5,067	2,764	3,625	6,389	2,858	5,784	8,642
	計	51,479	31,760	83,239	39,195	23,625	62,820	42,118	23,292	65,410	47,917	27,748	75,665
鶯宿地区	日帰	12,785	2,183	14,968	10,565	1,522	12,087	11,230	1,786	13,016	9,016	1,168	10,184
	宿泊	6,348	9,372	15,720	6,133	9,919	16,052	6,243	7,583	13,826	6,290	12,618	18,908
	計	19,133	11,555	30,688	16,698	11,441	28,139	17,473	9,369	26,842	15,306	13,786	29,092
国見・橋場地区	日帰	48,231	20,587	68,818	36,374	15,406	51,780	43,138	18,419	61,557	50,353	21,473	71,826
	宿泊	404	269	673	379	546	925	909	368	1,277	950	805	1,755
	計	48,635	20,856	69,491	36,753	15,952	52,705	44,047	18,787	62,834	51,303	22,278	73,581
滝ノ上地区	日帰	0	0	0	1,212	398	1,610	908	255	1,163	884	237	1,121
	宿泊	0	0	0	0	0	0	0	0	0	0	6	6
	計	0	0	0	1,212	398	1,610	908	255	1,163	884	243	1,127
玄武地区	日帰	897	126	1,023	486	70	556	569	47	616	515	69	584
	宿泊	149	366	515	257	169	426	115	352	467	154	581	735
	計	1,046	492	1,538	743	239	982	684	399	1,083	669	650	1,319
西根地区	日帰	2,866	405	3,271	2,492	428	2,920	2,451	403	2,854	2,105	298	2,403
	宿泊	1,344	4,446	5,790	1,688	3,971	5,659	1,487	5,458	6,945	1,686	8,072	9,758
	計	4,210	4,851	9,061	4,180	4,399	8,579	3,938	5,861	9,799	3,791	8,370	12,161
その他地区	日帰	37,074	5,184	42,258	22,033	3,718	25,751	22,145	3,652	25,797	30,883	7,358	38,241
	宿泊	79	45	124	26	16	42	80	46	126	137	90	227
	計	37,153	5,229	42,382	22,059	3,734	25,793	22,225	3,698	25,923	31,020	7,448	38,468
合計	日帰	174,865	99,119	273,984	122,006	60,249	182,255	130,745	65,770	196,515	158,051	109,364	267,415
	宿泊	10,571	17,986	28,557	10,766	17,453	28,219	11,618	17,517	29,135	12,124	28,114	40,238
	計	185,436	117,105	302,541	132,772	77,702	210,474	142,363	83,287	225,650	170,175	137,478	307,653

月別 観光地別		9月			10月			11月			12月		
		県内	県外	合計	県内	県外	合計	県内	県外	合計	県内	県外	合計
小岩井地区	日帰	20,548	16,812	37,360	12,715	23,613	36,328	13,256	8,837	22,093	28,100	18,734	46,834
	宿泊	18	96	114	21	88	109	3	38	41	0	0	0
	計	20,566	16,908	37,474	12,736	23,701	36,437	13,259	8,875	22,134	28,100	18,734	46,834
長山地区	日帰	38,176	20,665	58,841	39,304	18,991	58,295	22,719	9,897	32,616	21,464	9,098	30,562
	宿泊	2,828	3,477	6,305	2,839	4,950	7,789	2,840	2,648	5,488	3,389	1,968	5,357
	計	41,004	24,142	65,146	42,143	23,941	66,084	25,559	12,545	38,104	24,853	11,066	35,919
鶯宿地区	日帰	9,414	1,347	10,761	10,024	987	11,011	7,421	782	8,203	6,492	501	6,993
	宿泊	6,756	9,232	15,988	6,568	13,389	19,957	7,857	7,366	15,223	10,226	5,098	15,324
	計	16,170	10,579	26,749	16,592	14,376	30,968	15,278	8,148	23,426	16,718	5,599	22,317
国見・橋場地	日帰	40,498	17,315	57,813	54,389	23,190	77,579	29,728	12,627	42,355	18,822	8,066	26,888
	宿泊	464	478	942	283	463	746	40	62	102			0
	計	40,962	17,793	58,755	54,672	23,653	78,325	29,768	12,689	42,457	18,822	8,066	26,888
滝ノ上地区	日帰	1,521	520	2,041	1,321	249	1,570	58	25	83			0
	宿泊	0	14	14	0	9	9	0	0	0			0
	計	1,521	534	2,055	1,321	258	1,579	58	25	83	0	0	0
玄武地区	日帰	532	55	587	445	426	871	620	57	677	677	67	744
	宿泊	79	269	348	168	576	744	125	390	515	179	144	323
	計	611	324	935	613	1,002	1,615	745	447	1,192	856	211	1,067
西根地区	日帰	2,517	429	2,946	3,035	454	3,489	1,961	133	2,094	1,662	653	2,315
	宿泊	1,421	5,979	7,400	1,951	7,169	9,120	119	6,971	7,090	982	2,594	3,576
	計	3,938	6,408	10,346	4,986	7,623	12,609	2,080	7,104	9,184	2,644	3,247	5,891
その他地区	日帰	21,808	4,036	25,844	33,126	9,089	42,215	11,323	2,412	13,735	5,446	2,101	7,547
	宿泊	88	59	147	155	91	246	95	52	147	108	54	162
	計	21,896	4,095	25,991	33,281	9,180	42,461	11,418	2,464	13,882	5,554	2,155	7,709
合計	日帰	135,014	61,179	196,193	154,359	76,999	231,358	87,086	34,770	121,856	82,663	39,220	121,883
	宿泊	11,654	19,604	31,258	11,985	26,735	38,720	11,079	17,527	28,606	14,884	9,858	24,742
	計	146,668	80,783	227,451	166,344	103,734	270,078	98,165	52,297	150,462	97,547	49,078	146,625

※国見地区(宿泊)及び滝ノ上地区は12月～4月まで冬季道路閉鎖により入込み無し

月別 観光地別		合計		
		県内	県外	合計
小岩井地区	日帰	280,520	268,967	549,487
	宿泊	153	705	858
	計	280,673	269,672	550,345
長山地区	日帰	465,706	223,722	689,428
	宿泊	34,049	37,737	71,786
	計	499,755	261,459	761,214
鶯宿地区	日帰	103,625	11,441	115,066
	宿泊	88,360	95,346	183,706
	計	191,985	106,787	298,772
国見・橋場地	日帰	432,760	184,754	617,514
	宿泊	3,512	3,026	6,538
	計	436,272	187,780	624,052
滝ノ上地区	日帰	5,904	1,684	7,588
	宿泊	0	29	29
	計	5,904	1,713	7,617
玄武地区	日帰	7,082	1,259	8,341
	宿泊	2,200	3,424	5,624
	計	9,282	4,683	13,965
西根地区	日帰	42,329	9,145	51,474
	宿泊	15,026	58,785	73,811
	計	57,355	67,930	125,285
その他地区	日帰	221,281	47,402	268,683
	宿泊	1,092	617	1,709
	計	222,373	48,019	270,392
合計	日帰	1,559,207	748,374	2,307,581
	宿泊	144,392	199,669	344,061
	計	1,703,599	948,043	2,651,642

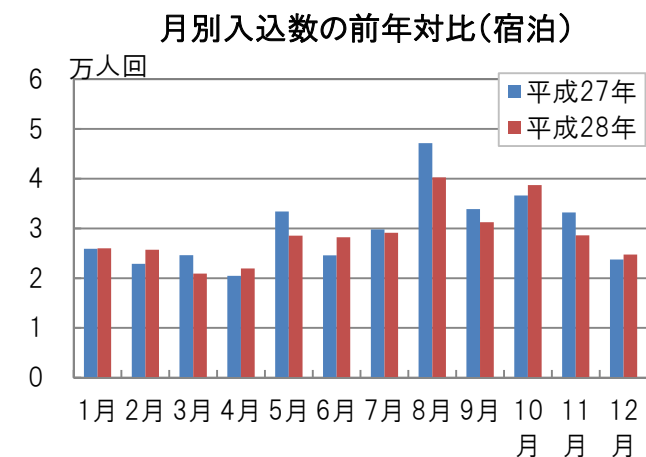
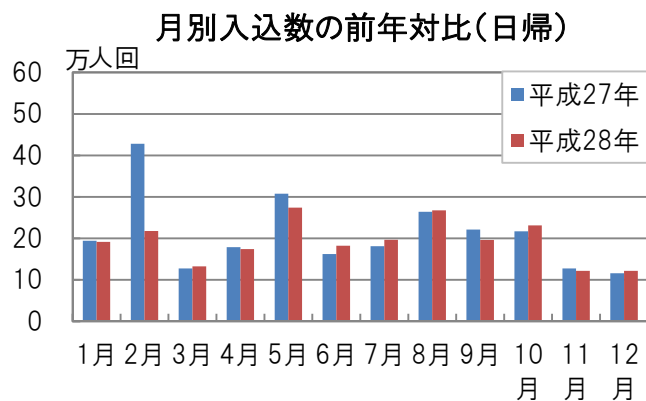

3 観光地年別入込状況

観光地別	年別	24		25		26		27		28	
		人	対前年比 %	人	対前年比 %	人	対前年比 %	人	対前年比 %	人	対前年比 %
小岩井地区	日 帰	845,324	100.0	900,026	106.5	791,448	87.9	817,439	103.3	549,487	67.2
	宿 泊	1,895	201.8	1,096	57.8	932	85.0	970	104.1	858	88.5
	計	847,219	100.2	901,122	106.4	792,380	87.9	818,409	103.3	550,345	67.2
長山地区	日 帰	689,061	122.3	621,496	90.2	630,195	101.4	727,980	115.5	689,428	94.7
	宿 泊	89,114	118.2	87,553	98.2	80,174	91.6	76,889	95.9	71,786	93.4
	計	778,175	121.8	709,049	91.1	710,369	100.2	804,869	113.3	761,214	94.6
鶯宿地区	日 帰	285,644	102.2	263,501	92.2	157,268	59.7	118,665	75.5	115,066	97.0
	宿 泊	198,888	109.5	203,654	102.4	185,959	91.3	184,608	99.3	183,706	99.5
	計	484,532	105.1	467,155	96.4	343,227	73.5	303,273	88.4	298,772	98.5
国見・橋場地区	日 帰	513,940	111.8	474,388	92.3	471,898	99.5	484,011	102.6	617,514	127.6
	宿 泊	8,782	110.8	4,193	47.7	4,275	102.0	6,360	148.8	6,538	102.8
	計	522,722	111.7	478,581	91.6	476,173	99.5	490,371	103.0	624,052	127.3
滝ノ上地区	日 帰	10,337	141.3	7,244	70.1	9,885	136.5	8,882	89.9	7,588	85.4
	宿 泊	400	106.1	295	73.8	437	148.1	199	45.5	29	14.6
	計	10,737	139.6	7,539	70.2	10,322	136.9	9,081	88.0	7,617	83.9
玄武地区	日 帰	7,007	101.4	5,717	81.6	5,640	98.7	6,375	113.0	8,341	130.8
	宿 泊	7,530	142.7	6,392	84.9	6,665	104.3	5,037	75.6	5,624	111.7
	計	14,537	119.3	12,109	83.3	12,305	101.6	11,412	92.7	13,965	122.4
西根地区	日 帰	78,388	116.2	74,904	95.6	83,190	111.1	65,940	79.3	51,474	78.1
	宿 泊	79,721	134.8	75,054	94.1	79,725	106.2	79,993	100.3	73,811	92.3
	計	158,109	124.9	149,958	94.8	162,915	108.6	145,933	89.6	125,285	85.9
その他地区	日 帰	235,950	111.2	237,211	100.5	277,105	116.8	296,379	107.0	268,683	90.7
	宿 泊	2,817	159.2	2,185	77.6	2,511	114.9	2,199	87.6	1,709	77.7
	計	238,767	111.6	239,396	100.3	279,616	116.8	298,578	106.8	270,392	90.6
合 計	日 帰	2,665,651	109.2	2,584,487	97.0	2,426,629	93.9	2,525,671	104.1	2,307,581	91.4
	宿 泊	389,147	117.0	380,422	97.8	360,678	94.8	356,255	98.8	344,061	96.6
	計	3,054,798	110.1	2,964,909	97.1	2,787,307	94.0	2,881,926	103.4	2,651,642	92.0

①小岩井地区

前年に比べ日帰 267,952 人回(32.8%)の減、宿泊 112 人回(11.5%)の減、計 268,064 人回(32.8%)の減。

②長山地区

前年に比べ日帰 38,552 人回(5.3%)の減、宿泊 5,103 人回(6.6%)の減、計 43,655 人回(5.4%)の減。

③鶯宿地区

前年に比べ日帰 3,599 人回(3.0%)の減、宿泊 902 人回(0.5%)の減、計 4,501 人回(1.5%)の減。

④国見・橋場地区

前年に比べ日帰 133,503 人回(27.3%)の増、宿泊 178 人回(2.8%)の増、計 133,681 人回(27.3%)の増。

⑤滝ノ上地区

前年に比べ日帰 1,294 人回(14.6%)の減、宿泊 170 人回(85.4%)の減、計 1,464 人回(16.1%)の減。

⑥玄武地区

前年に比べ日帰 1,966 人回(30.8%)の増、宿泊 587 人回(11.7%)の増、計 2,553 人回(22.4%)の増。

⑦西根地区

前年に比べ日帰 14,466 人回(21.9%)の減、宿泊 6,182 人回(7.7%)の減、計 20,648 人回(14.1%)の減。

⑧その他地区

前年に比べ日帰 27,696 人回(9.3%)の減、宿泊 490 人回(22.3%)の減、計 28,186 人回(9.4%)の減。

4 観光資源別入込状況

観光資源別では、その他観光資源を除く全ての項目で前年より減少した。

○自然系観光資源(温泉以外)

長山地区で前年より増となったが、小岩井地区、西根地区、その他地区で減少した。前年対比で小岩井地区が 112 人回(11.5%)の減、長山地区が 48 人回(1.9%)の増、西根地区が 1,585 人回(21.0%)の減、その他地区が 21 人回(21.9%)の減となった。長山地区では民宿が好調だった一方、ペンションが伸び悩んだ。そのほかの地区は全体的に伸び悩みの状況となっている。

○自然系観光資源(温泉)

玄武地区、国見地区、鶯宿地区で前年より増となったが、長山地区、滝ノ上地区、西根地区、その他地区で減少した。前年対比で長山地区が 18,146 人回(6.9%)の減、鶯宿地区が 4,985 人回(2.0%)の増、国見地区が 6,584 人回(5.1%)の増、滝ノ上地区が 1,550 人回(43.6%)の減、玄武地区が 2,553 人回(22.4%)の増、西根地区が 4,427 人回(6.0%)の減、その他地区が 240 人回(9.9%)の減となり、全体で 10,241 人回(1.4%)の減となった。

○行祭事

少雪によるいわて雪まつりの減少が大きく、行祭事全体として前年より 127,006 人回(45.5%)の減となった。対前年比でいわて雪まつりは 125,000 人回(55.1%)の減、軽トラ市は 1,500 人回(5.8%)の減、雫石よしゃれ祭は 1,700 人回(32.1%)の増、南部よしゃれ全国大会は 300 人回(31.6%)の減、しずくいし産業まつりは 200 人回(1.1%)の減、御所湖 in しずくいし桜まつりは 1,000 人回(33.3%)の増となった。軽トラ市は初回での悪天候が全体に影響し、減となった。よしゃれ祭は天候に恵まれたほか、YOSAKOI の出場者が増えたため、増となった。南部よしゃれ全国大会は 2 日間の開催(グランドチャンピオン大会開催による)から、1 日間の開催となったことから減となった。御所湖 in しずくいし桜まつりは 2 回目の開催となり周知が広がったほか、雫石川園地の桜の名所としての定着が進んだことが影響したと見られ、増となっている。

○展示見学教育施設

長山、雫石両地区で減少した。対前年比で長山地区は 255 人回(1.1%)の減、その他地区は 2,307 人回(6.5%)の減となった。

○野外活動施設(スキー以外)

国見地区、滝ノ上地区、西根地区で増となったが、小岩井地区、長山地区、鶯宿地区、その他地区で減少した。対前年比で小岩井地区は 142,952 人回(24.2%)の減、長山地区は 4,215 人回(6.3%)の減、鶯宿地区は 9,486 人回(17.9%)の減、国見地区は 1,318 人回(12.3%)の増、滝ノ上地区は 86 人回(1.6%)の増、西根地区は 537 人回(2.7%)の増、その他地区は 17,499 人回(11.8%)の減となった。

○野外活動施設(スキー)

前年から続いた少雪の影響や12月の少雪の影響があり、前年より 33,446 人回(20.5%)の減となった。

○都市型観光資源

全体の減に伴い、減少したとみられ 8,927 人回(2.4%)の減少となった。

○その他観光資源

125,779 人回(36.0%)の増となった。

観光資源別入込数(人回)

	自然系観光資源		人文系 観光資源	展示見学 教育施設	野外活動施設		都市型 観光資源	その他 観光資源	合計
	温泉以外	温泉	行祭事		スキー以外	スキー			
H28 年	9,483	723,818	158,208	36,701	723,272	127,390	397,478	475,292	2,651,642
H27 年	11,153	734,059	285,214	39,263	895,483	160,836	406,405	349,513	2,881,926
前年差	-1,670	-10,241	-127,006	-2,562	-172,211	-33,446	-8,927	125,779	-230,284
対前年比	85.0%	98.6%	55.5%	93.5%	80.8%	79.2%	97.8%	136.0%	92.0%
構成比(H28)	0.4%	27.3%	6.0%	1.4%	27.3%	4.8%	15.0%	17.9%	100.0%

※野外活動施設(スキー以外)には、屋内温水プール、登山などを含む。

資源別入込数の対前年比

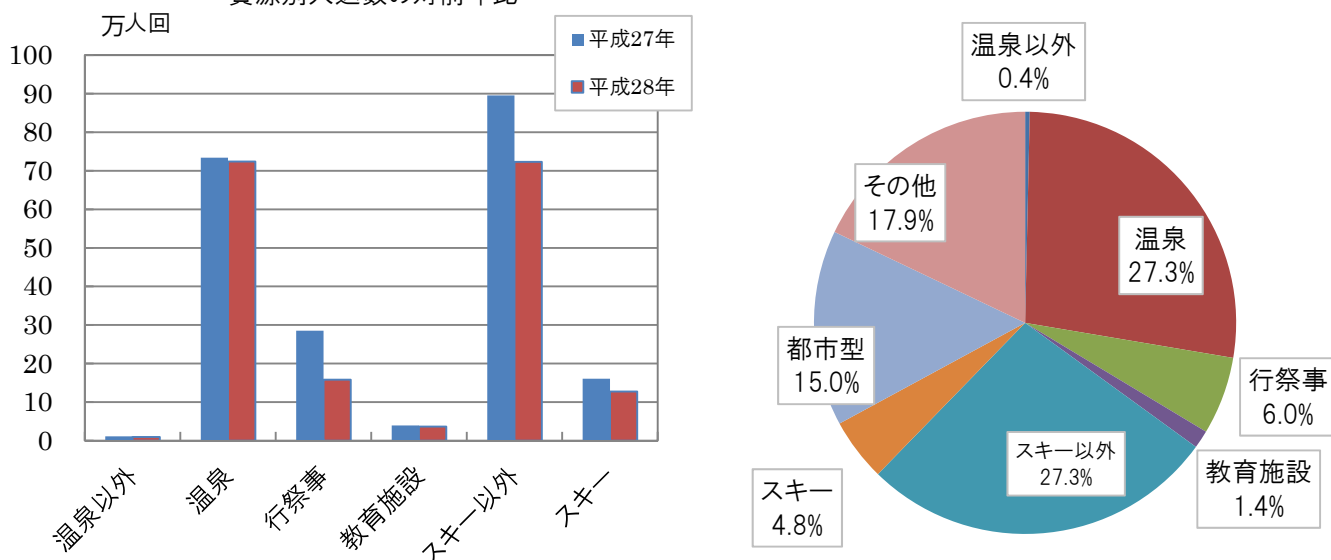

主な行祭事の入込数と対前年比 ※以下は行祭事の一部です (人回)

行祭事	H28	H27	対前年差引	対前年比
いわて雪まつり	102,000	227,000	-125,000	44.9%
軽トラ市	24,300	25,800	-1,500	94.2%
雫石よしゃれ祭	7,000	5,300	1,700	132.1%
南部よしゃれ全国大会	650	950	-300	68.4%
しずくいし産業まつり	18,000	18,200	-200	98.9%

5 利用交通機関の状況

雫石町における観光レクリエーション客の主な利用交通機関は、自家用車 2,096,467 人回(構成比: 79.1%)で、前年より 236,705 人回の減、定路線・交通機関では 51,797 人回の減となった。貸し切りバスの利用者は 23,968 人回の増、その他(レンタカー等)は 34,250 人回の増となっており、二次交通の不便さなどにより、自家用車を利用しない旅行者が公共交通ではない手段を利用していることがうかがえる。

利用交通機関の状況と前年比 (人回)

	定路線・交通機関	貸切バス	自家用車	その他	合計
平成 28 年	99,664	325,577	2,096,467	129,934	2,651,642
構成比(H28)	3.8%	12.3%	79.1%	4.9%	
平成 27 年	151,461	301,609	2,333,172	95,684	2,881,926
構成比(H27)	5.3%	10.5%	81.0%	3.3%	
前年比	65.8%	107.9%	89.9%	135.8%	92.0%

6 県外教育旅行客の入込状況

県外教育旅行客は、学校数が延べ165校、生徒数が11,189人回となり、前年と比較すると、学校数は5校減少し、生徒数は3,513人回(23.9%)減少した。震災後、減少傾向が続いており、少子化や学校統廃合による学校数、児童・生徒数の減少が大きな要因のひとつと考えられる。近隣の東北からの旅行者数の減少傾向が強くなっており、3月に開業した北海道新幹線による北海道からの旅行者の増はみられなかった。

旅行客の内訳は、中学生が最も多く、全体の42.7%を占めた。次いで高校生の37.8%、小学生の17.1%となっている。前年に比べ小学生が5,636人回(74.4%)の大幅減となっており、高校生と順位が入れ替わった。旅行客数を地方別にみると、東北地方が最も多く、全体の50.8%を占めているほか、次いで関東地方が27.5%、近畿が13.1%、北海道が7.9%となっている。東北、関東、北海道が減少したのに対し、近畿からは増加となり年々存在感を強めている。

学校数の内訳をみると、小学校が34校(前年より12校減)、中学校が83校(前年より7校増)、高校が36校(前年より6校減)、その他が12校(前年より6校増)となった。学校数を地方別にみると、東北地方が113校(そのうち宮城県が85校、青森県が16校)となり前年より3校増となっている。次いで、関東地方が29校(そのうち東京都が24校)となり前年より2校減、近畿地方が12校で2校増、北海道が9校で5校減となっている。

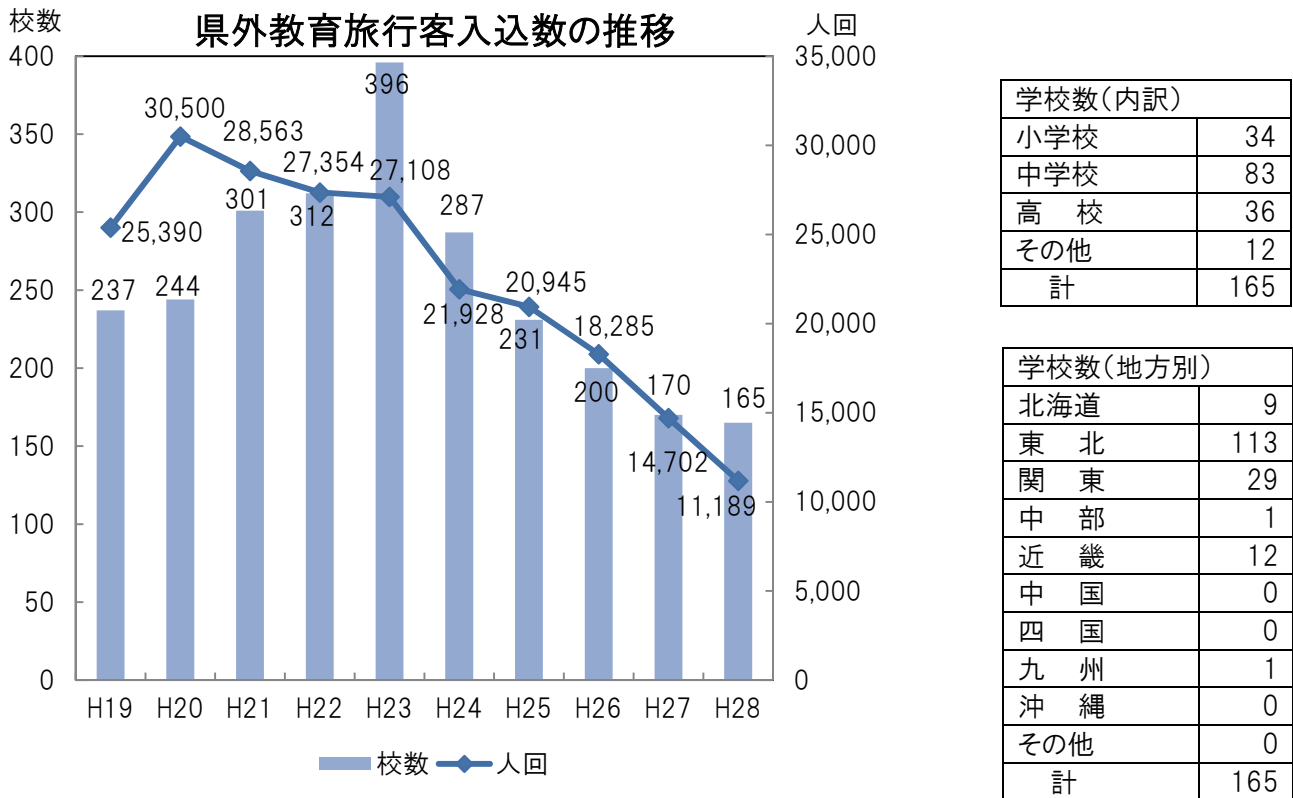

県外教育旅行客の入込割合

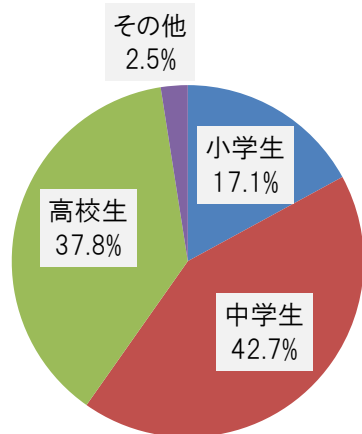

県外教育旅行客の地方別割合

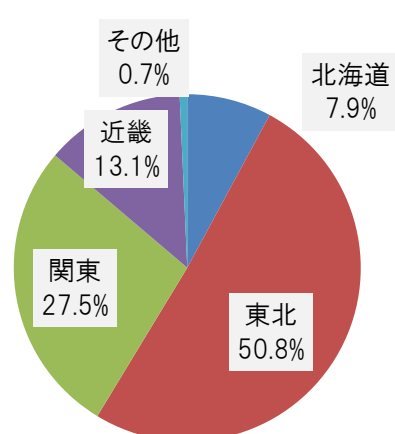

7 外国人観光客の入込状況

外国人観光客の入込数は、前年に比べて2,964人回(前年比118.6%)増加し、18,888人回となり、4年連続で前年を上回った。

国籍別にみると、台湾が16,432人回と雫石町を訪問する外国人観光客の87.0%を占めており、引き続きトップとなっている。前年に比べて2,821人回(20.7%)の増となっており、全体の伸びのほとんどを占めた形となった。これは花巻空港からの定期チャーター便が春と秋に運航されたことや、仙台空港と台湾を結ぶLCCが就航したことなどによる団体、個人旅行客の増が要因とみられる。また、町が八幡平市と共同で積極的に誘致を進めているタイも、前年に比べて222人回(154.1%)の増と顕著な伸びを示しているほか、ヨーロッパからの入込数は全体で156人回と前年に比べて41人回(35.6%)の増と外国人観光客の統計を開始した平成9年以来最も多くなっている。数年前までまとまった入込数があった香港は248人回、韓国は175人回と伸び悩みが続いている。

四半期ごとにもみると、1～3月は前年に比べて290人回(14.4%)の減、4～6月は前年に比べて354人回(7.1%)の減、7～9月は前年に比べて466人回(17.8%)の増、10～12月は前年に比べて3,418人回(57.1%)の増となった。震災前の平成22年比では1～3月は2,498人回(59.1%)の減、4～6月は418人回(8.2%)の減、7～9月は4,419人回(58.8%)の減、10～12月は1,008人回(12.0%)の増となった。全体的にみると入込数は回復傾向にあるが、平成22年比では6,327人回(平成22年比74.9%)の減となり、いずれも平成22年の水準には達しておらず、震災前までの状況には至っていない。

岩手県全体で見ると、平成28年1～3月に岩手県を訪れた外国人観光客の発地別入込割合は、多い順に、台湾が28.8%(6,664人回、前年比1,382人回・17.2%減)、中国が12.6%(2,907人回、前年比811人回・38.7%増)、オーストラリアが10.9%(2,516人回、前年比1,227人回・95.2%増)、韓国が9.7%(2,239人回、前年比1,089人回・94.7%増)、アメリカが8.5%(1,970人回、前年比1,110人回・129.1%増)となっている。

外国人観光客数は、東日本大震災震災の風評、特に放射能汚染に対する不安による訪日旅行敬遠の状況が改善されつつあり、全体として入込は回復しつつある。ただし、旅行形態が多様化し、これまでの団体向けの旅行需要が減少し、FITと呼ばれる個人旅行客が増加していることから、多言語による情報発信や二次交通の整備など、個人旅行客が直接雫石町へアクセスできるよう、受入に向けた体制を整備していく必要がある。

地域	国籍等	人数	H25			H26			H27			H28		
			日	帰	泊	計	日	帰	泊	計	日	帰	泊	計
北	米		34	9	43	34	10	44	370	41	411	299	113	412
	カナダ		0	0	0	0	0	0	0	261	261	99	1	100
中	米		0	0	0	0	0	0	0	0	0	0	0	0
	その他		2	0	2	0	0	0	0	24	24	0	4	4
ヨーロッパ	イギリス		0	0	0	0	0	0	1	0	1	4	10	14
	フランス		0	0	0	5	2	7	0	2	2	0	8	8
	ドイツ		3	0	3	13	0	13	2	20	22	46	47	93
	イタリア		0	0	0	0	0	0	0	0	0	0	0	0
	オランダ		0	0	0	0	0	0	0	0	0	1	0	1
	スイス		0	0	0	0	0	0	1	4	5	20	4	24
	スウェーデン		0	0	0	0	0	0	0	0	0	0	0	0
	ロシア		0	0	0	0	0	0	0	82	82	0	12	12
	その他		0	0	0	0	0	0	3	0	3	1	3	4
アジア	中国		43	6	49	77	3	80	172	244	416	131	62	193
	台湾		4,242	4,945	9,187	6,409	6,277	12,686	6,612	6,999	13,611	7,194	9,238	16,432
	香港		2	850	852	16	657	673	43	294	337	53	195	248
	韓国		22	349	371	136	36	172	101	7	108	72	103	175
	フィリピン		0	0	0	0	0	0	0	0	0	6	0	6
	タイ		0	4	4	0	36	36	44	100	144	75	291	366
	インドネシア		0	0	0	9	0	9	28	0	28	13	3	16
	シンガポール		0	4	4	28	3	31	0	16	16	166	16	182
	マレーシア		0	0	0	0	0	0	22	0	22	18	0	18
	インド		0	0	0	0	0	0	0	3	3	18	0	18
オセアニア	その他		17	83	100	10	40	50	23	0	23	0	9	9
	オーストラリア		0	0	0	0	0	0	26	281	307	76	136	212
アフリカ	その他		0	0	0	17	24	41	0	48	48	7	171	178
	不明		0	0	0	0	0	0	0	26	26	0	2	2
不明			1	33	34	12	2	14	4	20	24	117	44	161
合計			4,366	6,283	10,649	6,766	7,090	13,856	7,452	8,472	15,924	8,416	10,472	18,888

外国人観光客入込数の推移

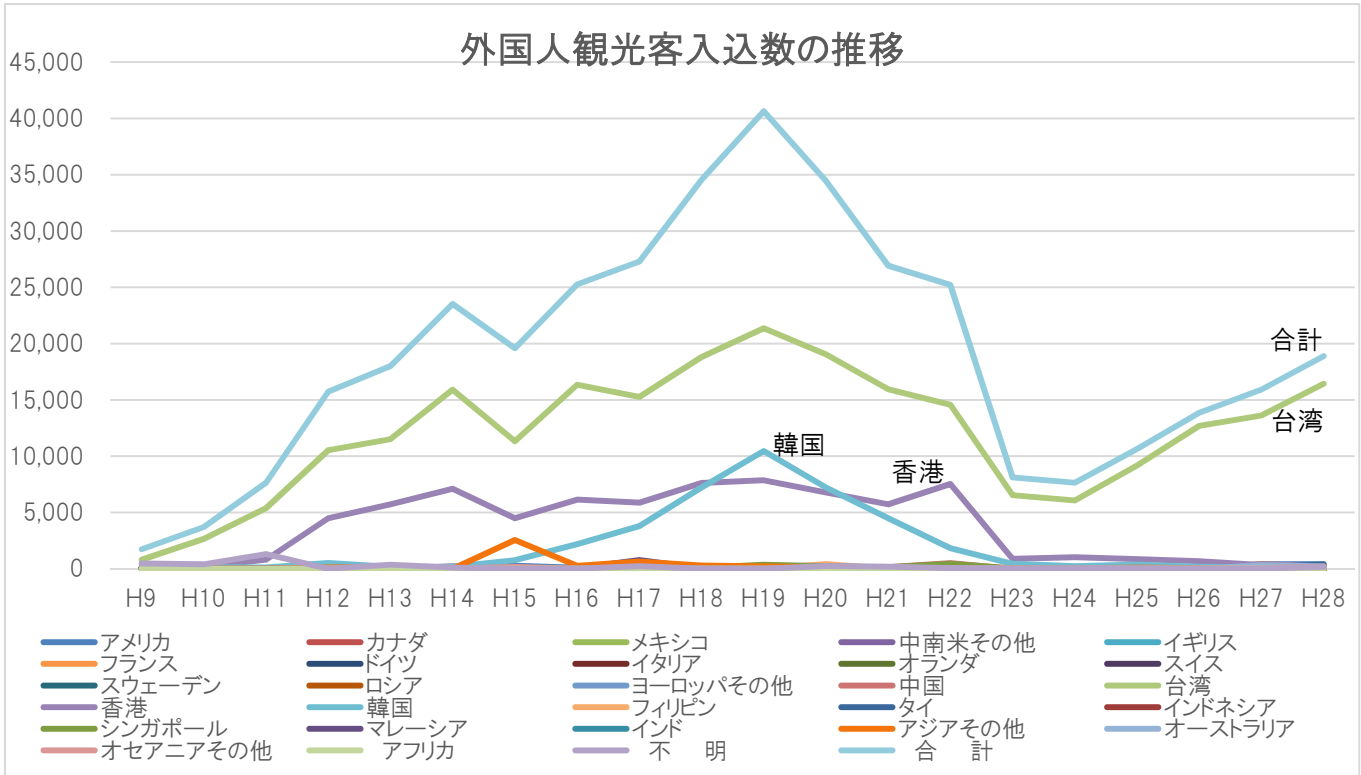

年別入込推移

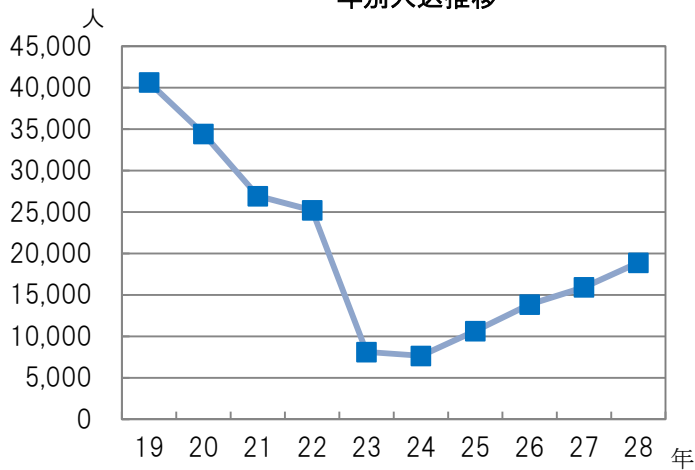

四半期別入込推移

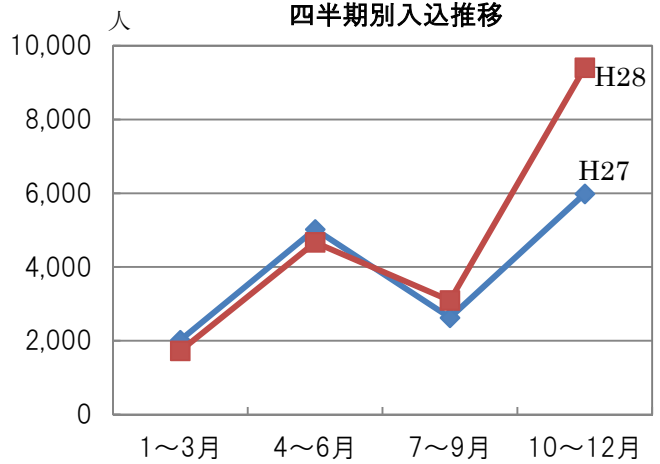

主な国別・年次別

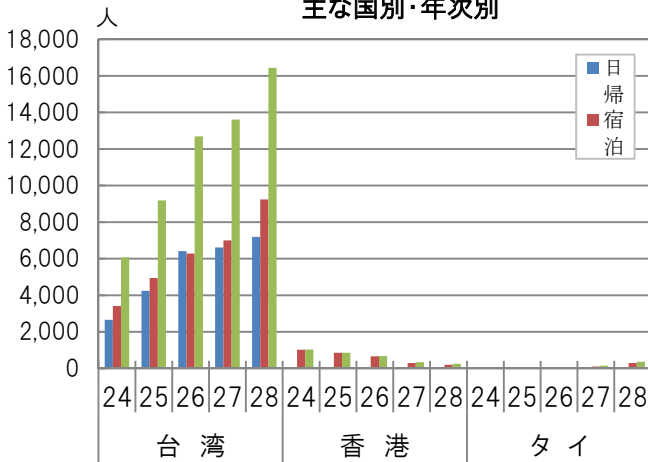

年別日帰・宿泊者入込推移

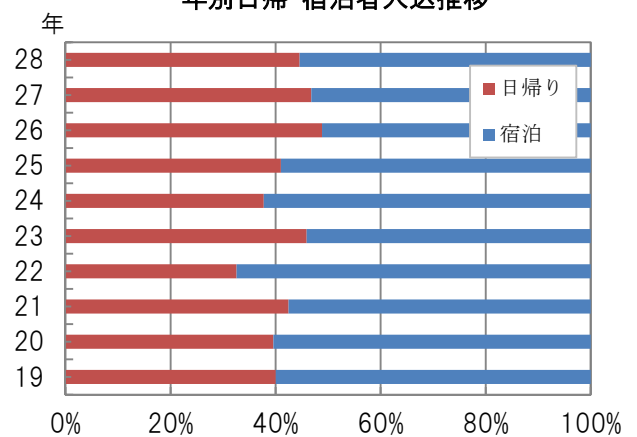

8. 2016～2017シーズン・スキー客入込状況

(単位:人回)

	年次	12月	1月	2月	3月	4月	計	備考
	粟石スキー場	17	30,000	78,000	71,000	72,000	3,400	254,400
18		31,800	62,650	56,000	52,000		202,450	12/10,11・12/15～3/26
19		17,335	43,490	59,920	41,600	660	163,005	12/15～4/1
20		15,850	61,000	59,500	33,000		169,350	12/14～3/30
21		16,308	24,131	23,935	21,148		85,522	12/12～3/29
22		7,410	24,078	20,716	14,600		66,804	12/18～3/28
23		6,005	20,004	21,440	3,855		51,304	12/18～
24		3,728	18,293	18,577	9,600		50,198	12/22～3/20
25		6,726	19,862	15,498	8,035		50,121	12/15～3/31
26		7,990	17,993	18,699	10,189		54,871	12/14～3/30
27		12,236	18,745	15,388	7,568		53,937	12/13～3/29
28	2,994	11,489	11,011	5,498		30,992	12/23～3/27	
29	2,315	17,810	17,167	9,566		46,858	12/16～3/26	
網張温泉スキー場	17	3,414	20,956	19,266	13,390		57,026	12/25～3/31
	18	5,188	18,784	15,582	11,026	550	51,130	12/16～4/2
	19	1,525	19,727	18,411	12,577	359	52,599	12/28～4/1
	20	3,955	15,404	16,110	12,815	297	48,581	12/21～4/6
	21	3,606	19,285	14,324	13,003		50,218	12/19～3/29
	22	4,553	15,904	13,502	11,104	1,841	46,904	12/23～3/28、4/3・4
	23	2,166	15,686	14,508	4,346		36,706	12/25～
	24	3,510	18,659	15,447	12,940	1,330	51,886	12/23～4/1
	25	5,833	18,406	14,405	13,026	2,012	53,682	12/15～4/7
	26	5,524	18,332	14,351	13,459		51,666	12/14～3/30
	27	7,475	17,600	15,099	11,821	1,065	53,060	12/13～4/5
28	2,067	16,465	13,488	10,310		42,330	12/28～3/27	
29	1,602	16,327	16,565	16,565	838	51,897	12/18～3/26、4/1・2	
岩手高原スノーパーク	17	6,342	27,272	22,147	10,925	1,689	68,375	12/18～4/3
	18	8,495	22,806	19,453	7,669	900	59,323	12/3～4/2
	19	3,468	21,560	17,919	12,000	580	55,527	12/9～4/1
	20	4,967	26,158	20,088	8,382		59,595	12/15～3/30
	21	7,585	28,378	23,491	9,693	841	69,988	12/13～4/5
	22	8,506	37,026	24,307	8,436	736	79,011	12/19～4/4
	23	6,296	32,681	25,896	3,687		68,560	12/19～
	24	7,233	34,543	22,343	9,840	1,262	75,221	12/22～4/8
	25	8,073	33,304	22,825	8,746		72,948	12/15～3/31
	26	11,274	31,006	22,090	11,128		75,498	12/14～3/30
	27	13,520	31,434	21,247	9,269		75,470	12/13～3/29
28	5,748	26,818	18,586	6,126		57,278	12/23～3/27	
29	3,682	25,227	21,494	9,749	1,105	61,257	12/15～4/9	
合計	17	39,756	126,228	112,413	96,315	5,089	379,801	
	18	45,483	104,240	91,035	70,695	1,450	312,903	
	19	22,328	84,777	96,250	66,177	1,599	271,131	
	20	24,772	102,562	95,698	54,197	297	277,526	
	21	27,499	71,794	61,750	43,844	841	205,728	
	22	20,469	77,008	58,525	34,140	2,577	192,719	
	23	14,467	68,371	61,844	11,888	0	156,570	
	24	14,471	71,495	56,367	32,380	2,592	177,305	
	25	20,632	71,572	52,728	29,807	2,012	176,751	
	26	24,788	67,331	55,140	34,776	0	182,035	
	27	33,231	67,779	51,734	28,658	1,065	182,467	
28	10,809	54,772	43,085	21,934	0	130,600		
29	7,599	59,364	55,226	35,880	1,943	160,012		

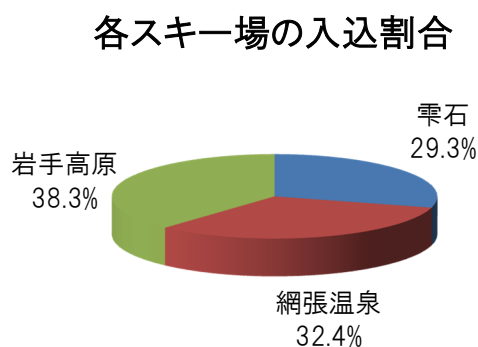
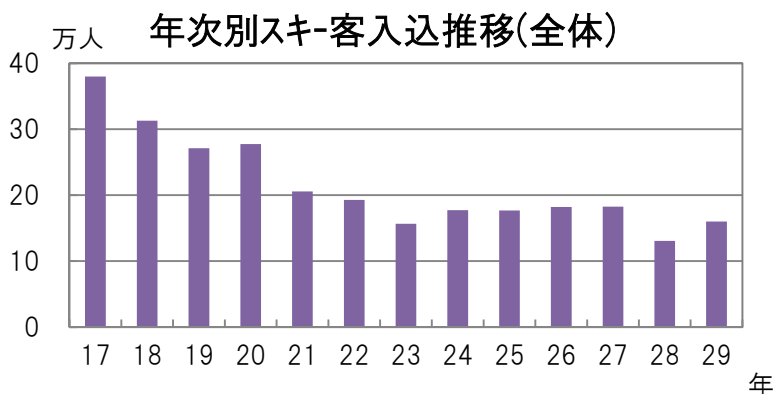

万人

雫石スキー場

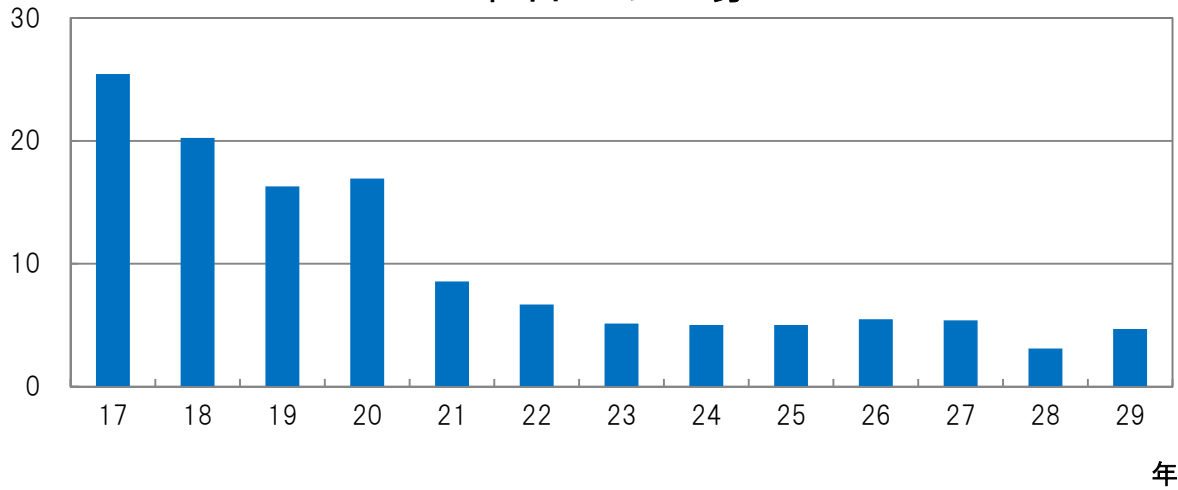

年

万人

網張温泉スキー場

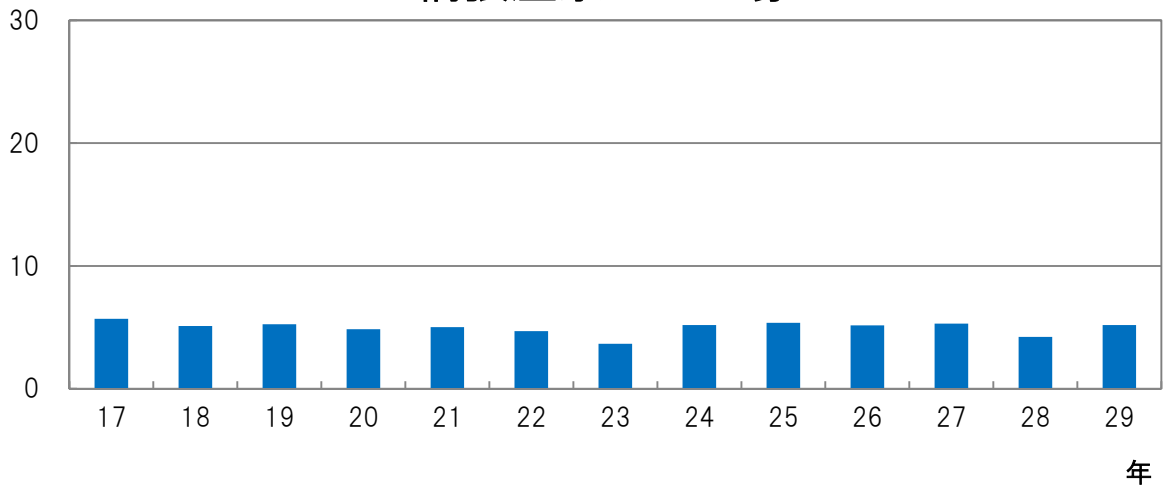

年

万人

岩手高原スノーパーク

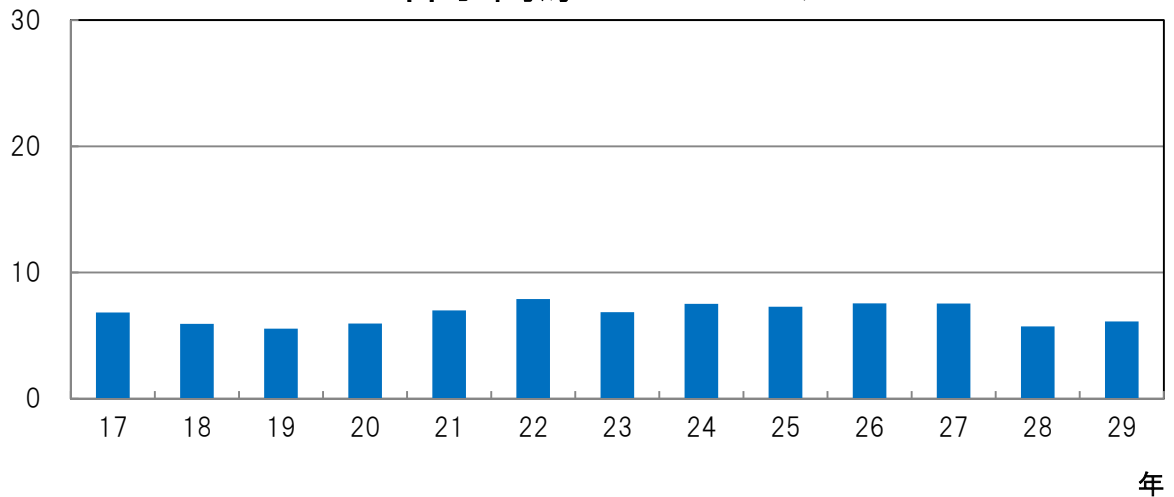

年

8 雫石町観光レクリエーション客入込数の推移
H23～H28

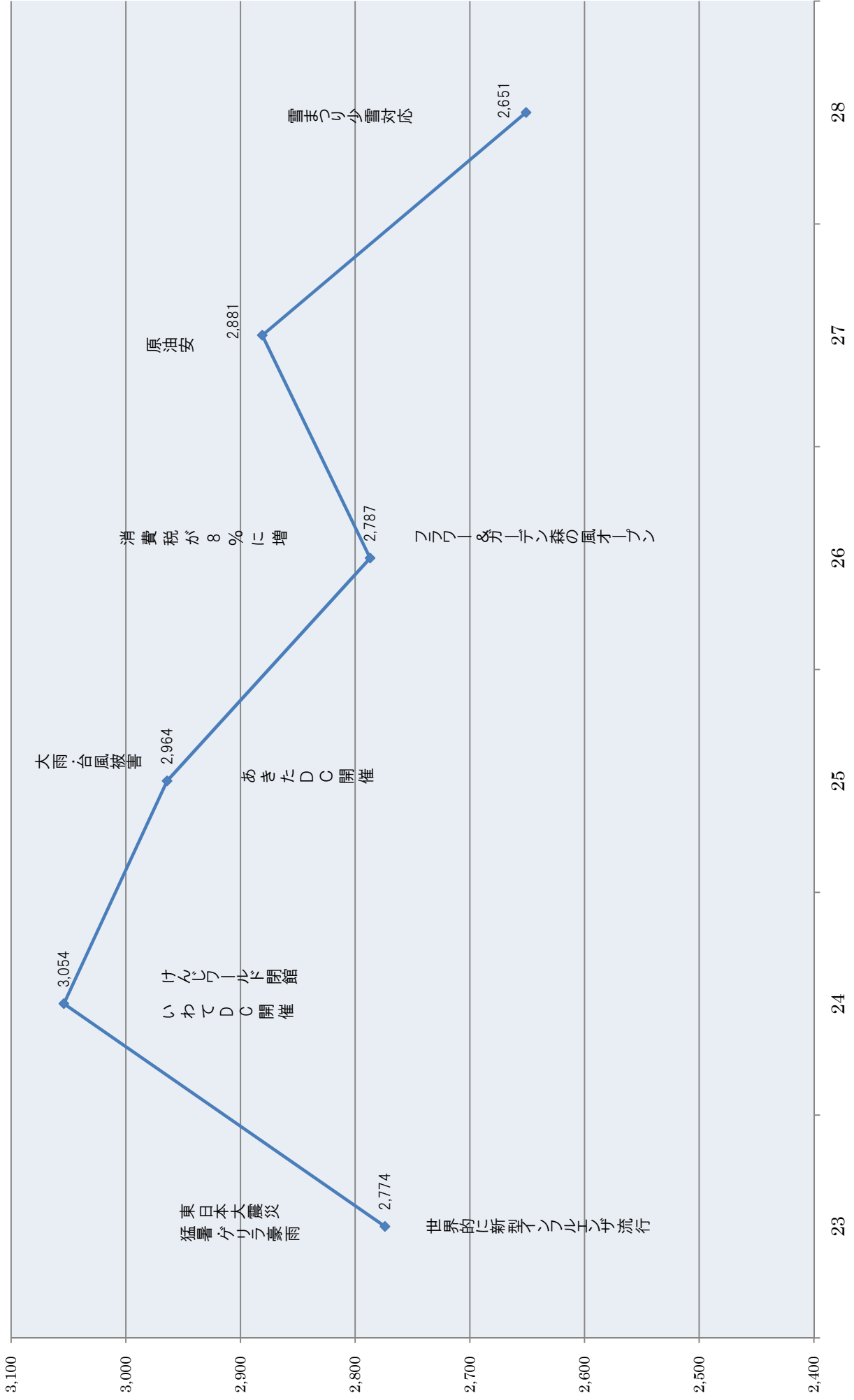

(参考)旧基準(S57~H27まで)

