雫石町空き家情報

物　件　№４２

令和３年６月４日掲載

●雫石駅へ車１５分
●道の駅へ車３０分
●鶯宿温泉へ車５分

◆物件の所在地：　雫石町南畑

◆売却･賃貸の区分：　売却　１００万円

◆建物概要

- 建 築 年：昭和４０年
- 延床面積：約１３９㎡
- 敷地面積：約１６５㎡
- 構　　造：木造　２階建て
- 用　　途：住宅

◆特記事項

- 駐車スペース２台
- 改修必要（補修費は利用者負担）
- 盛岡市内まで自家用車で３５分
- 風呂・トイレなし

〈お問い合わせ先〉雫石町役場
地域整備課　住宅公園係
電話　019－692－6406（直通）

◆建物配置

建物配置図

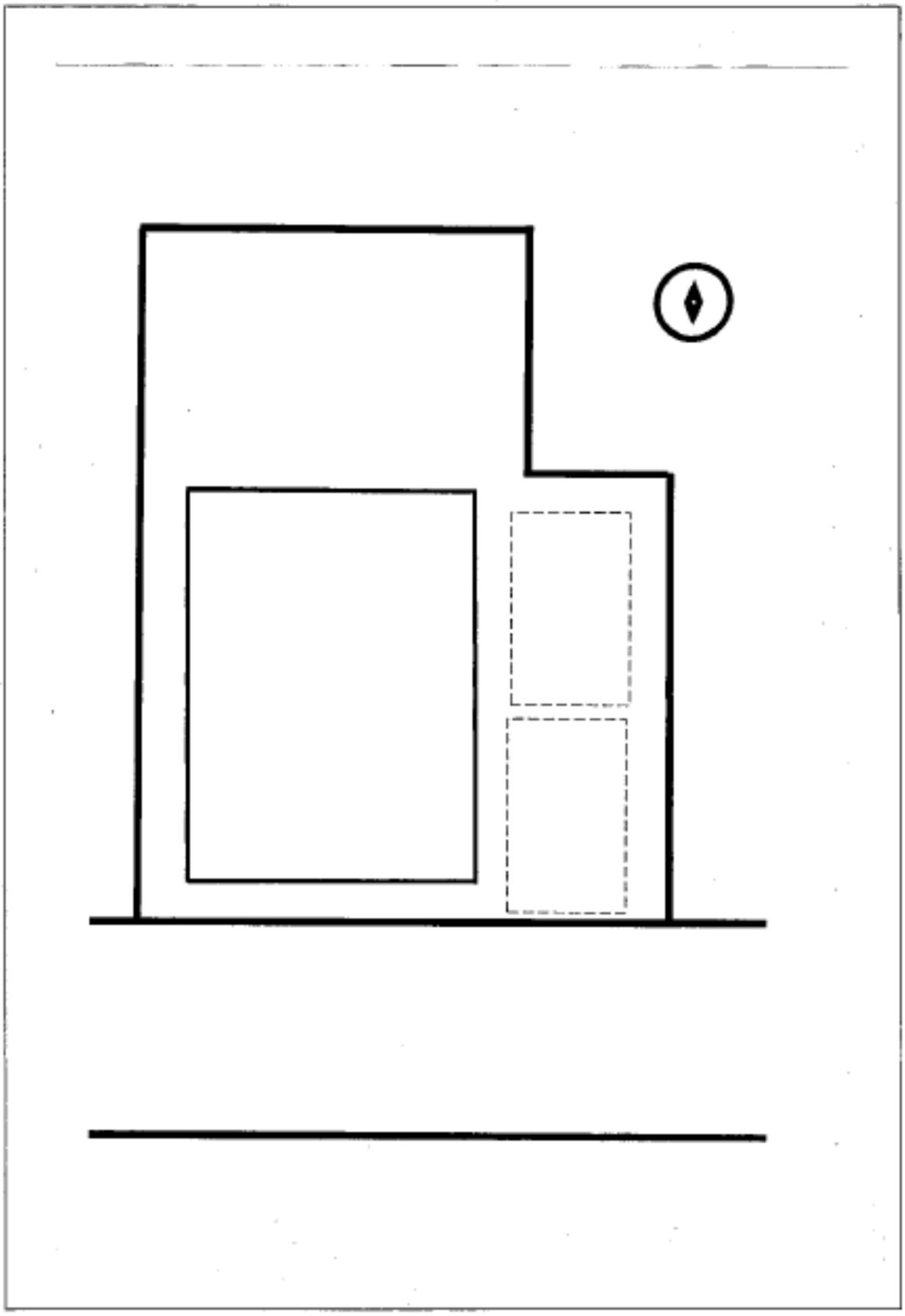

◆間取り

間取り図

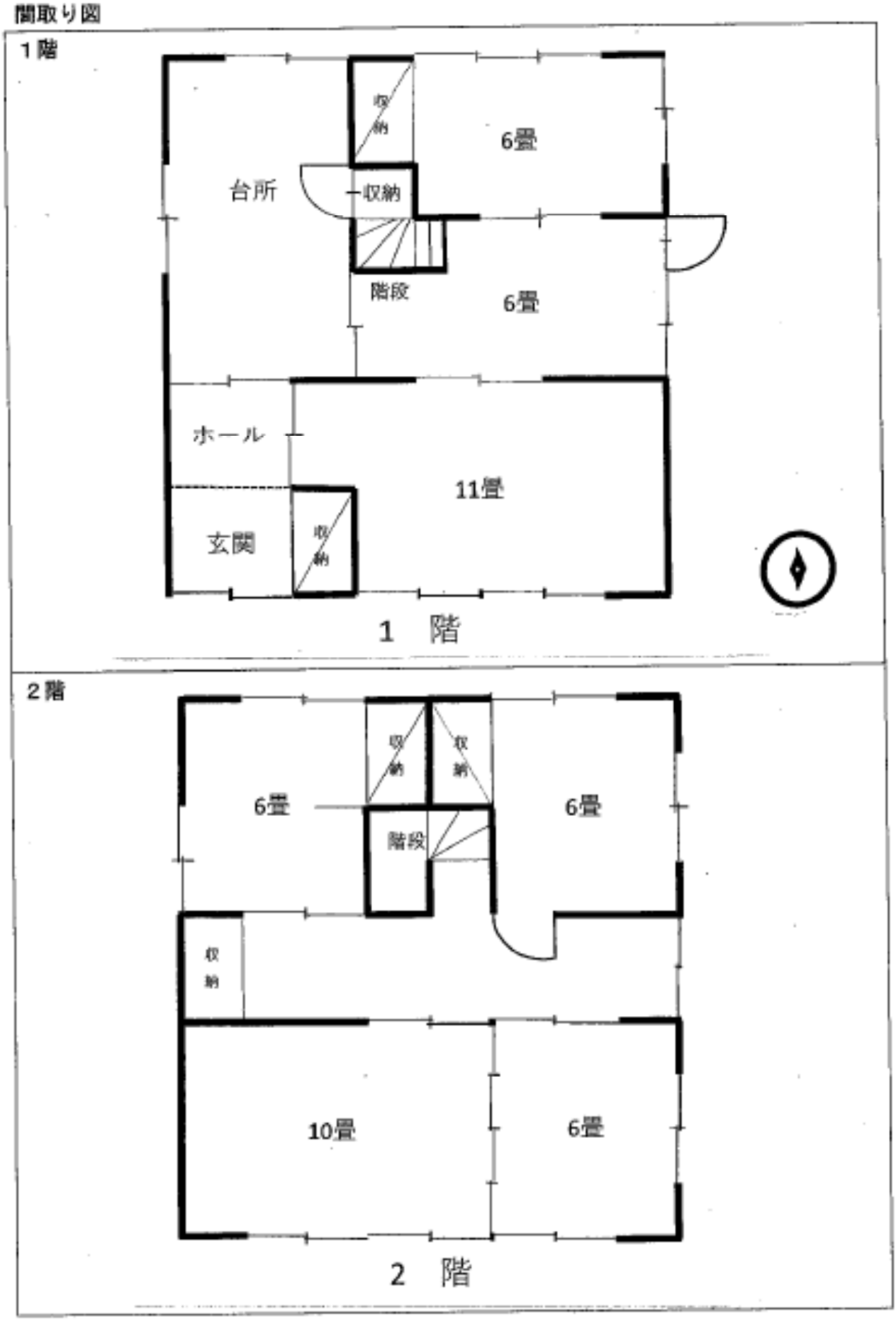

忍進

有備無憂